

Wicki René, Sandboden 2, 6173 Flühli  
 Parzelle 1251; Geb.-Vers. Nr. 18

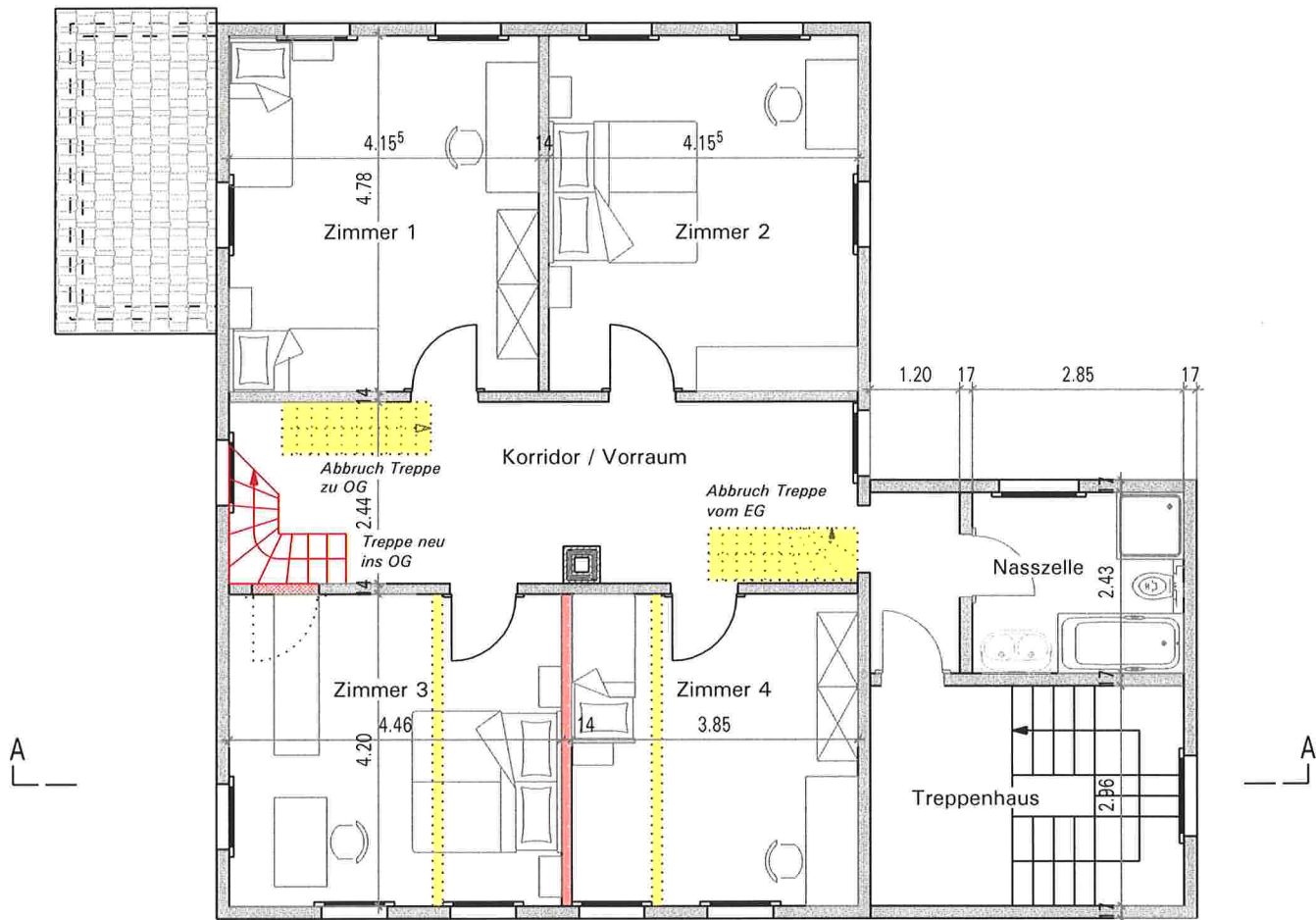

- Bestehend
- Abbruch
- Neu



## Grundriss Obergeschoss

sanft saniert

Mst. 1:100

*Dieser Plan ergänzt zum Teil das Baugesuch von 17. September 2014  
 sowie die Baubewilligung vom 23. Dezember 2014*

Der Grundeigentümer  
 und Bauherrschaft:

*R. Wicki*

Der Planverfasser:

*R. Wicki*

Flühli, 03.01.2023