

# Neubau Einfamilienhaus

Parzelle 2581; Pfaffrütli 8, 6173 Flühli

Manuela+Firmin Wicki, Nussberg 5, 6173 Flühli

# Süd-Westfassade

Mst. 1:100

Thomas Felder  
Das Planungsbüro in Ihrer Region

Lärchenweg 1

6173 Flühli / LU

Tel.: 041/488 23 11

Email: felderthomas@bluewin.ch

04.11.2020

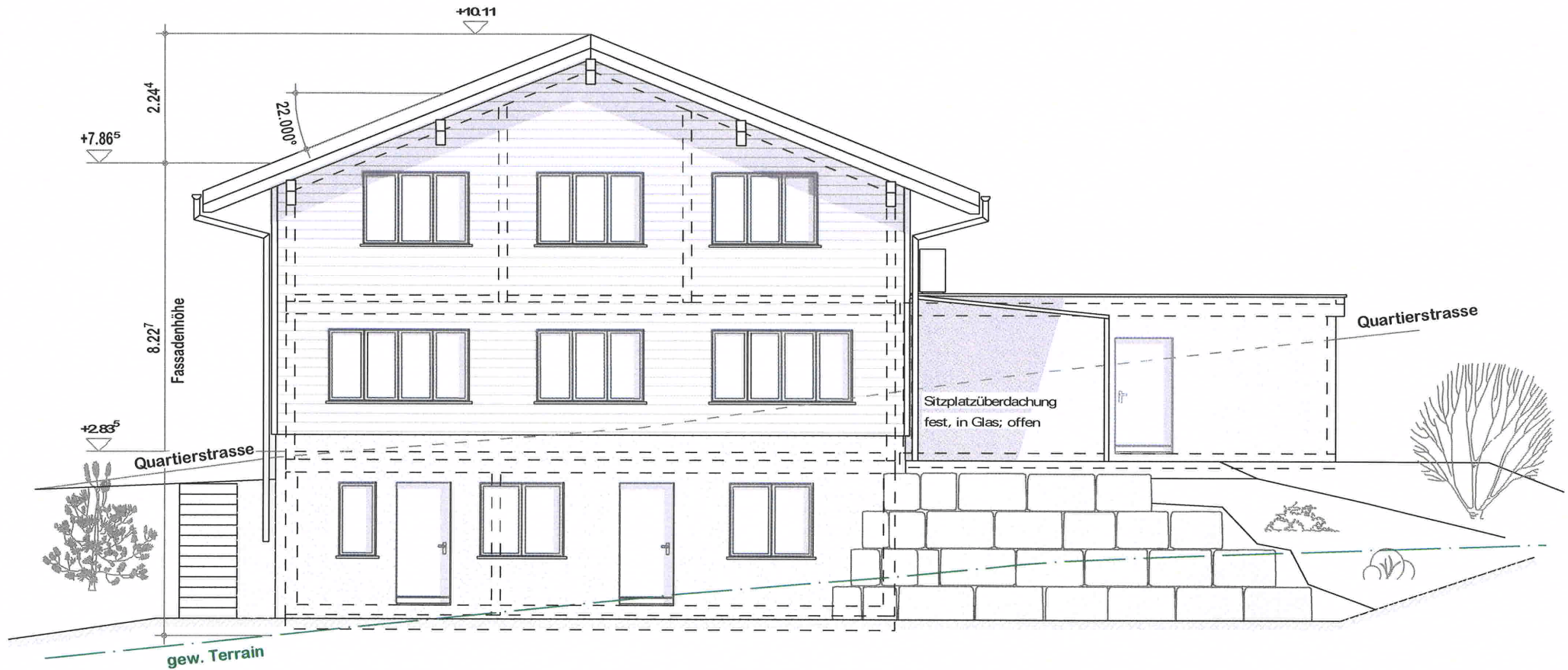

Die Bauherrschaft  
und Grundeigentümer:

*P. Wicki M. Wicki*

Der Planverfasser:

*Th. Felder*

