

Neubau Einfamilienhaus

Parzelle 2581; Pfaffrütli 8, 6173 Rüfli

Manuela+Firmin Wicki, Nussberg 5, 6173 Rüfli

Querschnitt A-A

Mst. 1:100

Thomas Felder
Das Planungsbüro in Ihrer Region

Lärchenweg 1
6173 Rüfli / LU
Tel.: 041/483 23 11

E-Mail: felderthomas@pluswin.ch

04.11.2020

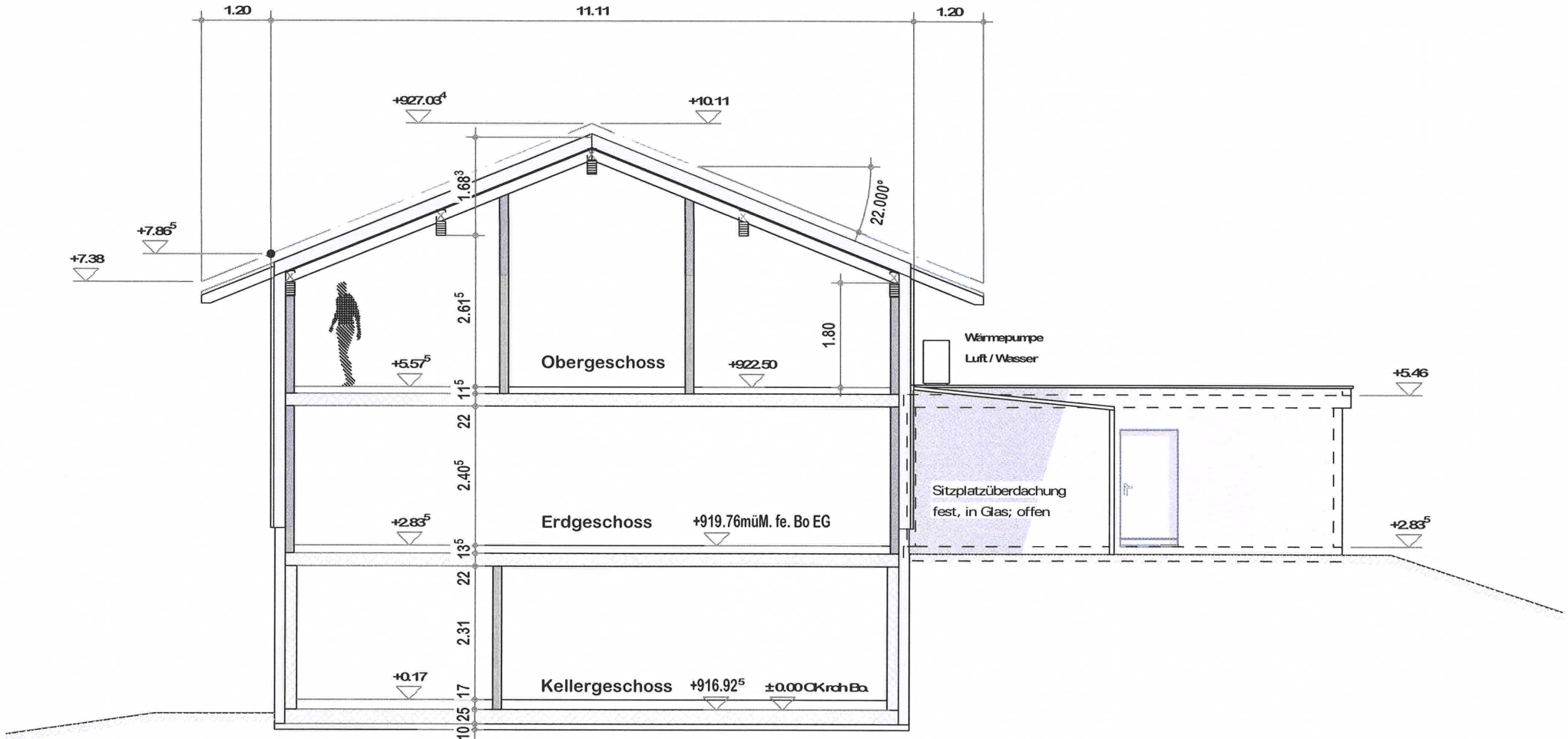

Die Bauherrschaft
und Grundeigentümer:

P. Wicki M. Wicki

Der Planverfasser:

Th. Felder

