

Neubau Einfamilienhaus

Parzelle 2581; Pfaffrütli 8, 6173 Fühli

Manuela + Firmin Wicki, Nussberg 5, 6173 Fühli

Nord-Westfassade

Mst. 1:100

Thomas Felder
Das Planungsbüro in Ihrer Region

Lärchenweg 1

6173 FÜHLI / LU

Tel.: 041/498 23 11

E-Mail: felderthomas@pluswin.ch

04.11.2020

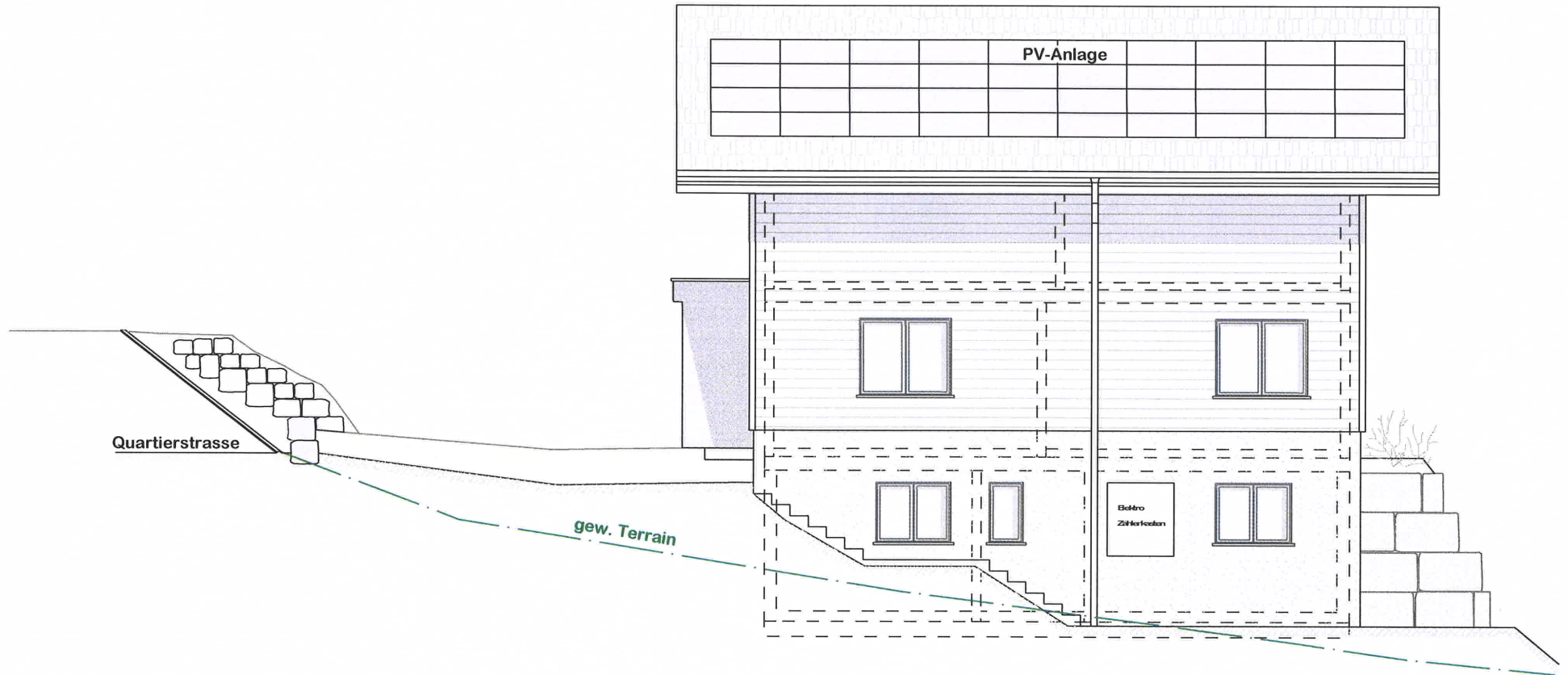

Die Bauherrschaft
und Grundeigentümer:

P. Wicki M. Wicki

Der Planverfasser:

Th. Felder

