

Neubau Einfamilienhaus

Parzelle 2581; Pfaffrütli 8, 6173 Fühli

Manuela + Pirmin Wicki, Nussberg 5, 6173 Fühli

Nord-Ostfassade

Mst. 1:100

Thomas Felder
Das Planungsbüro in Ihrer Region

Lärchenweg 1
6173 Fühli / LU
Tel.: 041/488 23 11

Email: felderthomas@bluewin.ch

04.11.2020

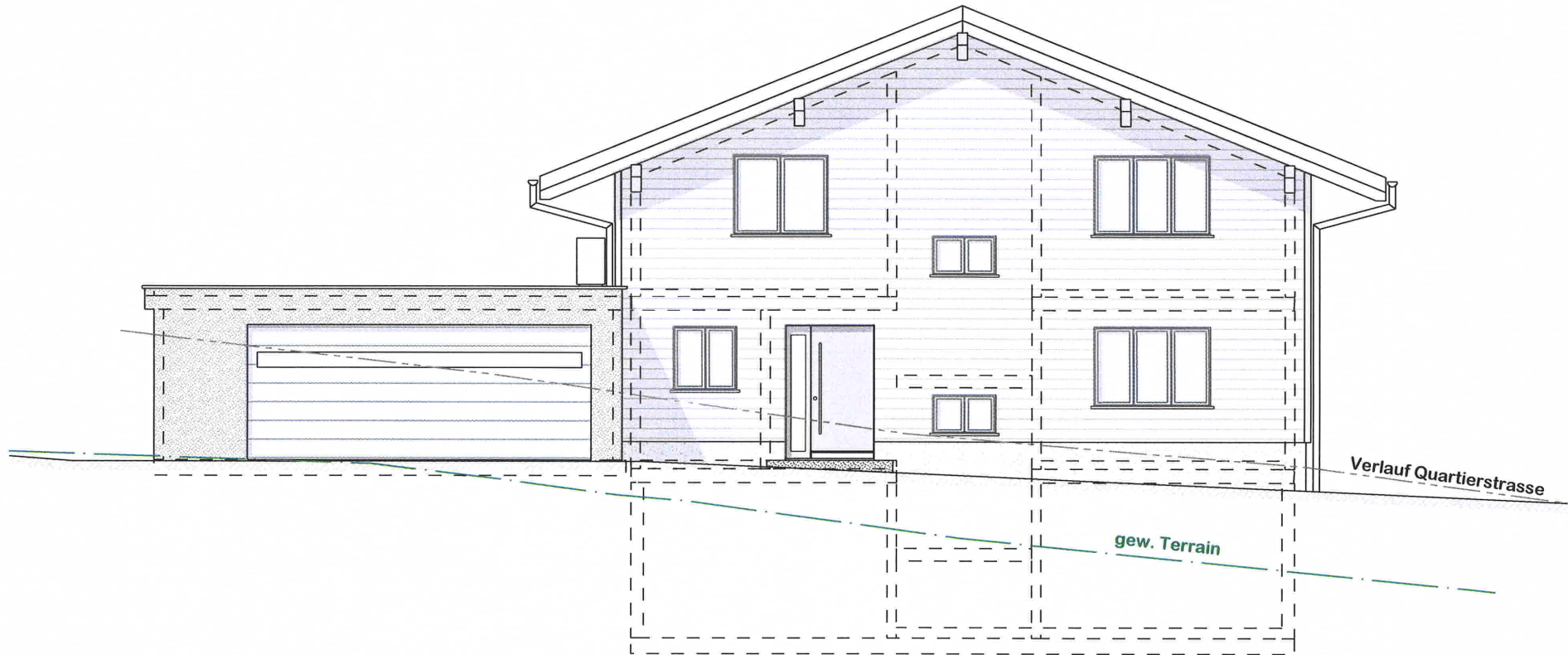

Die Bauherrschaft
und Grundeigentümer:

P. Wicki M. Wicki

Der Planverfasser:

Th. Felder

