

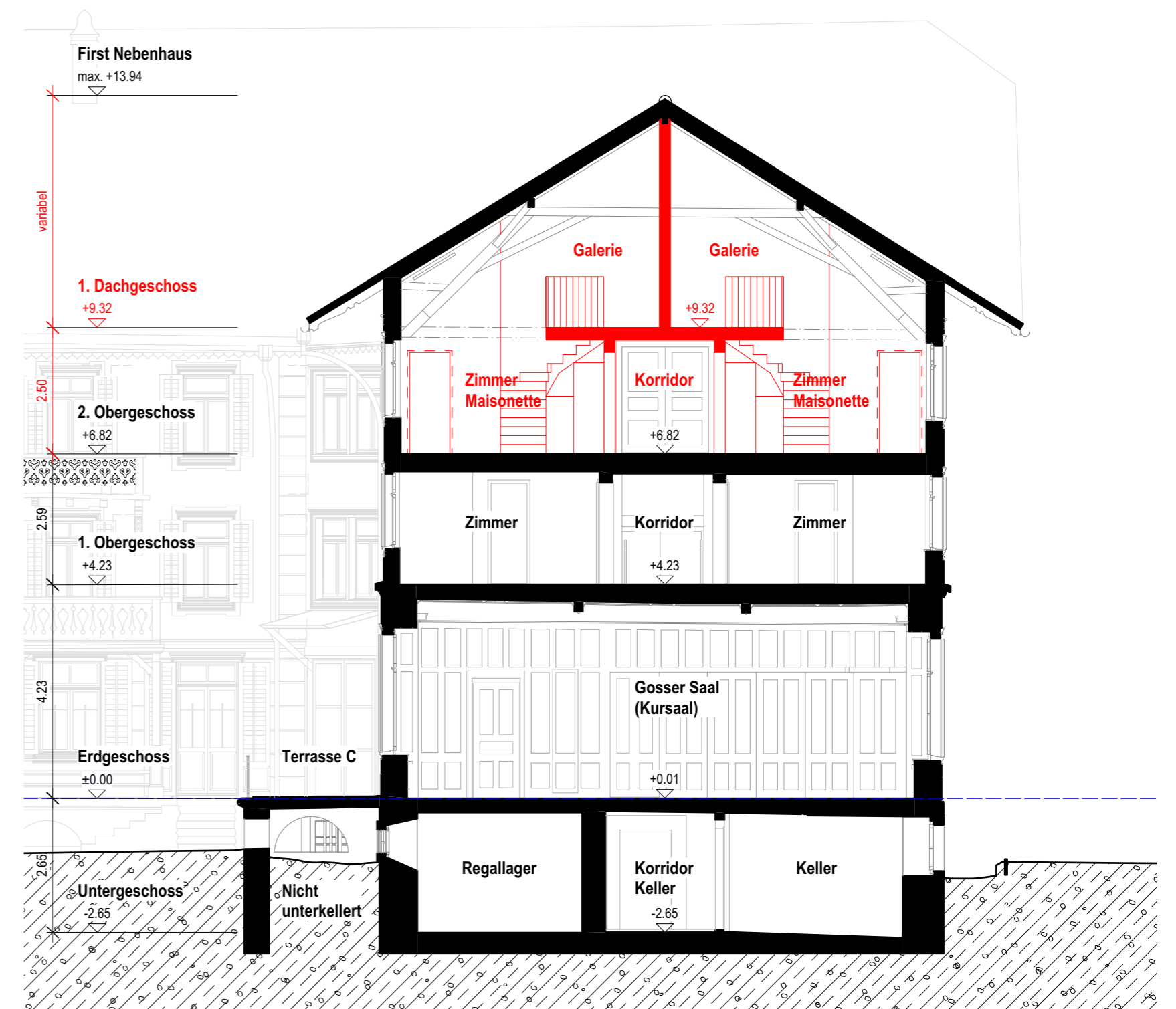

QUERSCHNITT 4-4 (HAUPTHAUS)



QUERSCHNITT 5-5 (NEBENHAUS)

REFERENZPUNKT PP 36047222 = -1.10 = 883.18 M.ü.M.  
OK F.BO. Erdgeschoss = ±0.00 = 884.28 M.ü.M.

PROJEKT	Umbau Zimmer Kurhaus Flühl, Dorfstrasse 3, 6173 Flühl	DAT	14.02.2020
PLAN_	230-06-10	GEZ	tg
BAUEINGABE	<b>QUERSCHNITTE</b>	MST	1:100
		GR	A2

BAUHERRSCHAFT Tribsen Immobilien AG, Lerchenbühlstrasse 41, 6045 Meggen  
Jeannette Stalder, dipl. Architektin HTL, Atelier für Architektur & Gestaltung AG, Alpenquai 10, Postfach 2128, 6002 Luzern, 041 360 55 36 atelier@architektur-stalder.ch

- Bestehend
- Neubau / Umbau
- Abbruch

ORT, DATUM : LUZERN, 14. FEBRUAR 2020

BAUHERRSCHAFT & GRUNDEIGENTÜMER :  
vertreten durch  
Dr. iur. Jost Schumacher  
Alpenstrasse 1  
6004 Luzern

ARCHITEKTIN :  
Jeannette Stalder, dipl. Architektin HTL  
Atelier für Architektur & Gestaltung AG  
Alpenquai 10  
Postfach 2128  
6002 Luzern