

OBJEKT: Neubau MFH, Höchststrasse 37, 6174 Sörenberg		 ARCHITEKTUR AG <small>AG, ANGEHEBEN, ETH SIA</small>
BAUHERR: PK Bau Immobilien AG, Giglenstrasse 30, 6060 Sarnen		
PLANNUMMER: <b>1639-13</b>	DATUM: 17.11.2022	PARZELLEN-NR.: 1507
GEZEICHNET: je/NB	FLÄCHE M <sup>2</sup> : 868	PP ARCHITEKTUR AG Hauptstrasse 141 6182 Eschholzmatte +41 (0)41 429 00 10
PLANBEZEICHNUNG: Schnitt A, Fassaden	KONTROLLIERT: A1	PP ARCHITEKTUR AG Dorfstrasse 9 3550 Langnau +41 (0)34 402 66 82
PROJEKTSITUATION: Bauprojekt	REVIDIERT:	PP ARCHITEKTUR AG Bahnhofstrasse 2a 6162 Entlebuch +41 (0)41 480 31 80
		www.architektur-portmann.ch MWST CHE-106.548.805
Bauherrschaft	Grundeigentümer	Projektverfasser

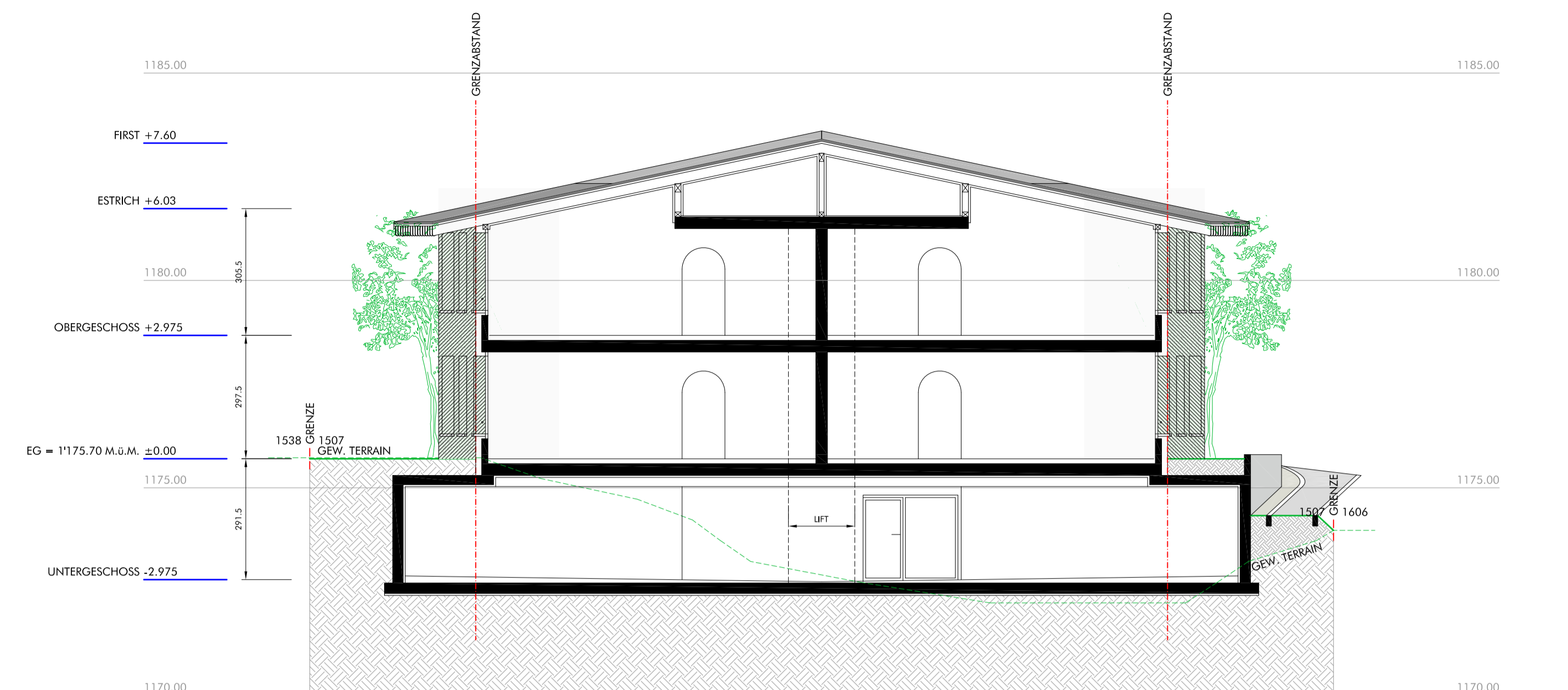

Schnitt A 1:100

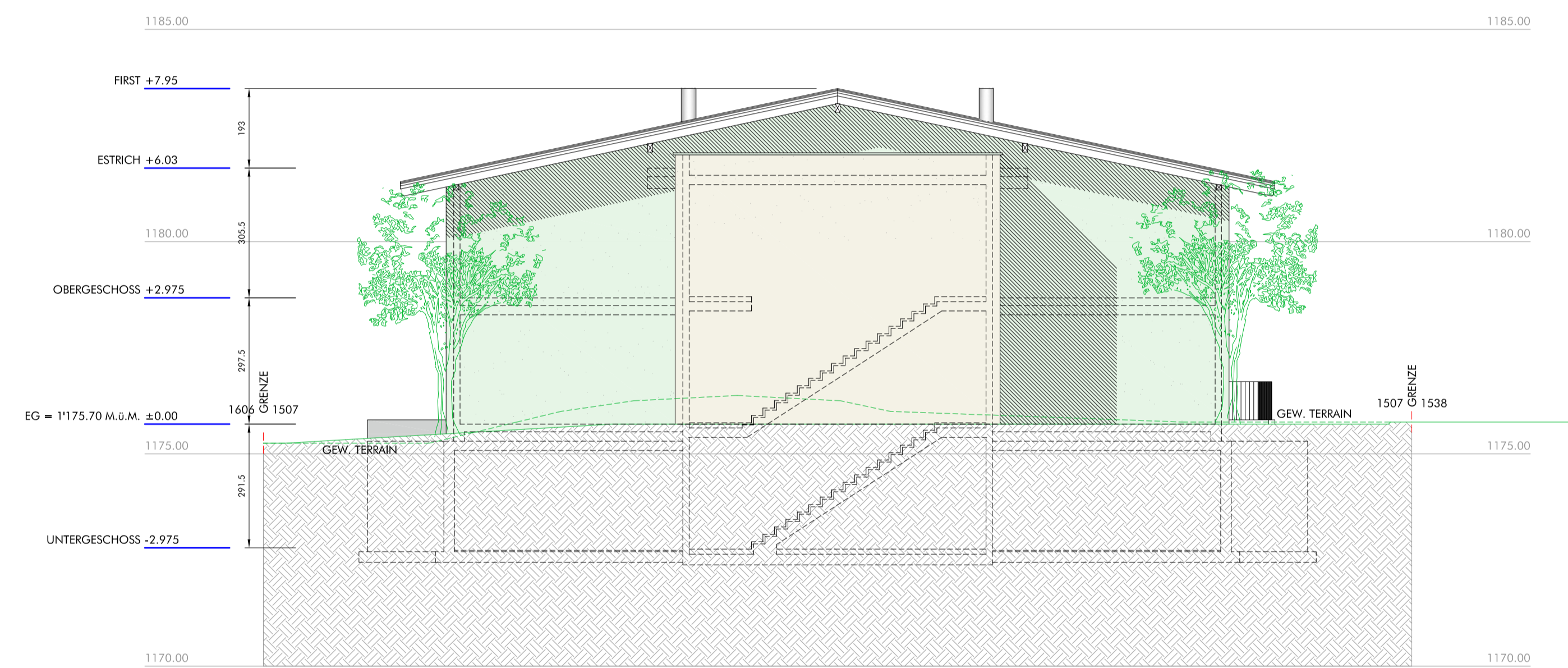

Fassade Nordost 1:100

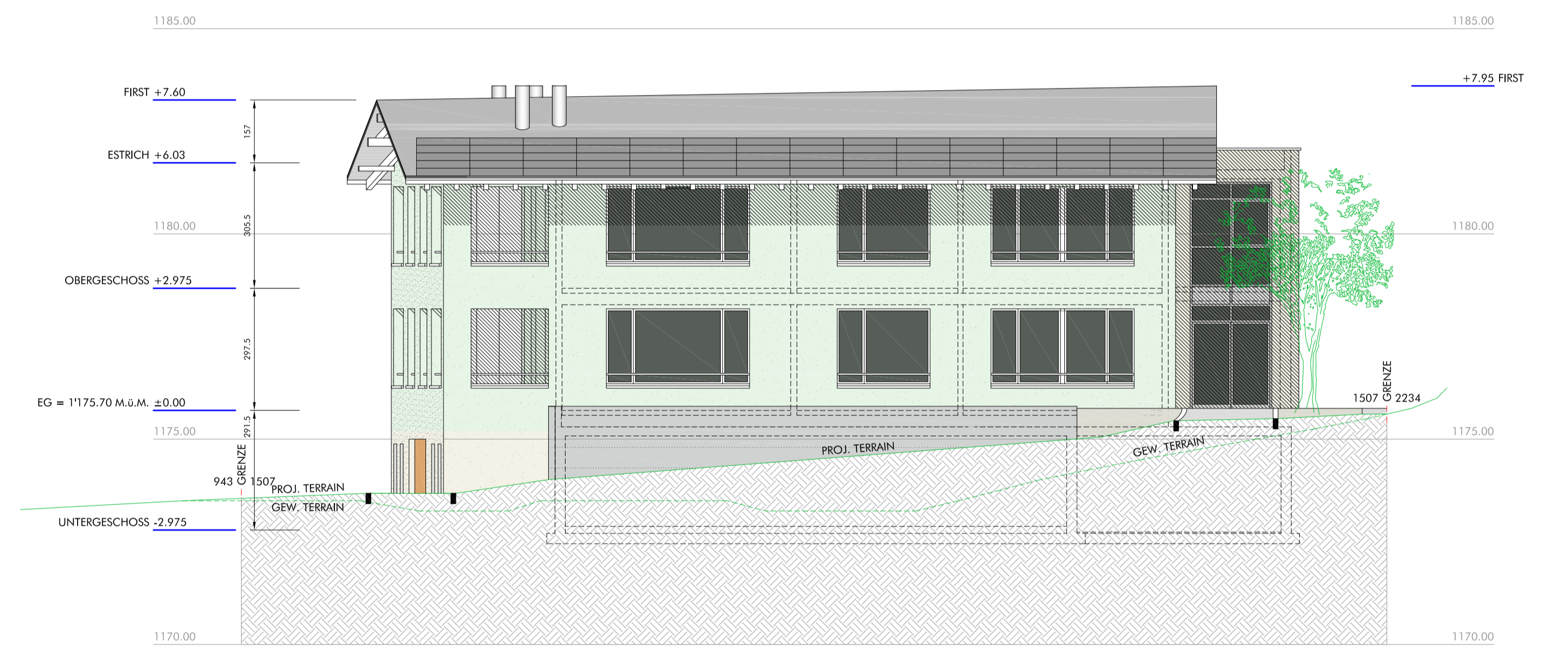

Fassade Südost 1:100



Fassade Südwest 1:100

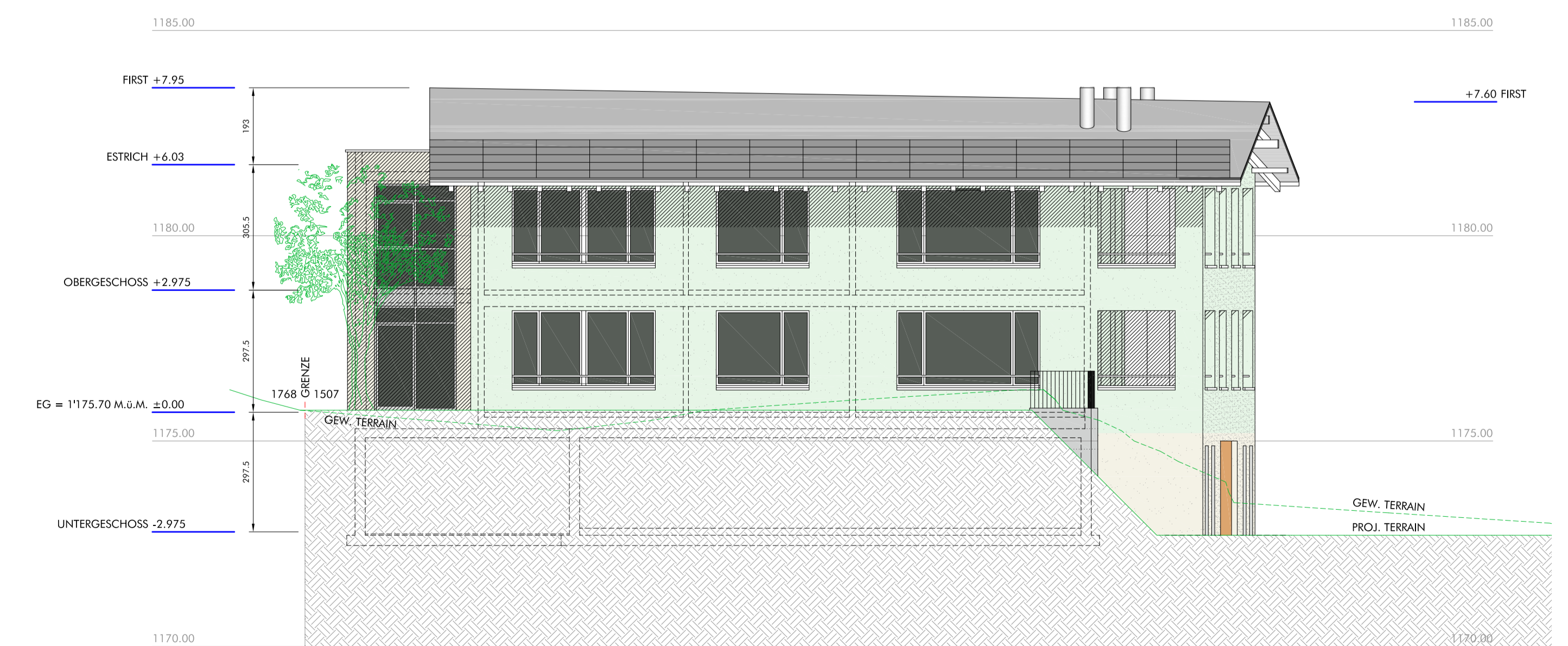

Fassade Nordwest 1:100