

Neubau Geräteschuppen

Mst.: 1:100 / 1:250

Parzelle 2436, Sonnenrainstrasse, 6174 Sörenberg
Mattich Thomas, Rotzbergstrasse 28, 6362 Stansstad

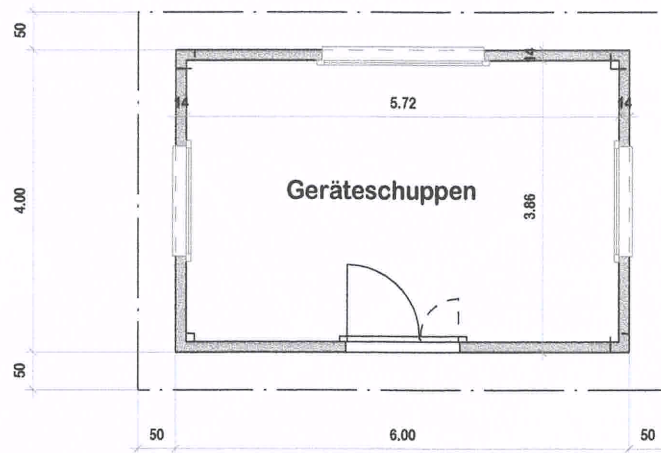
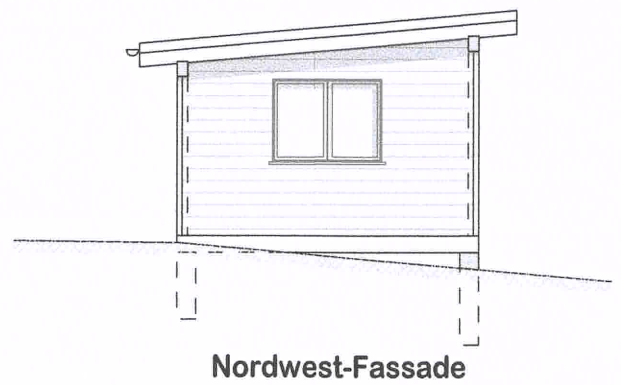
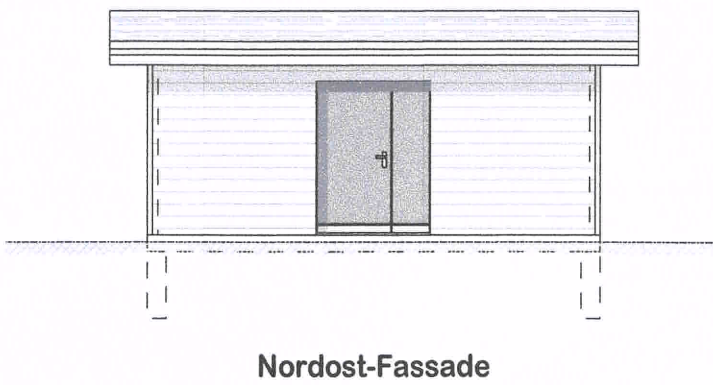
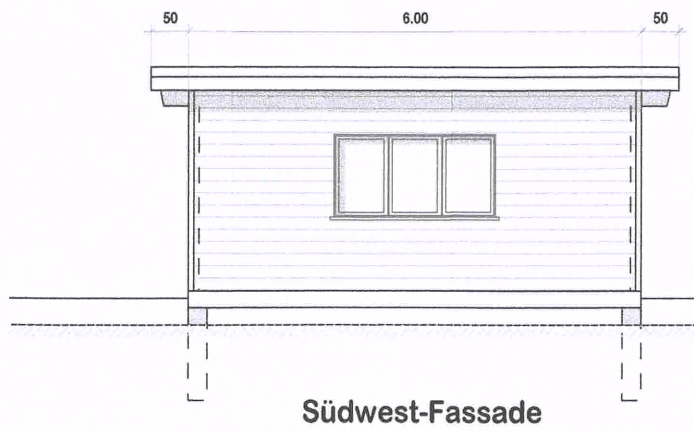
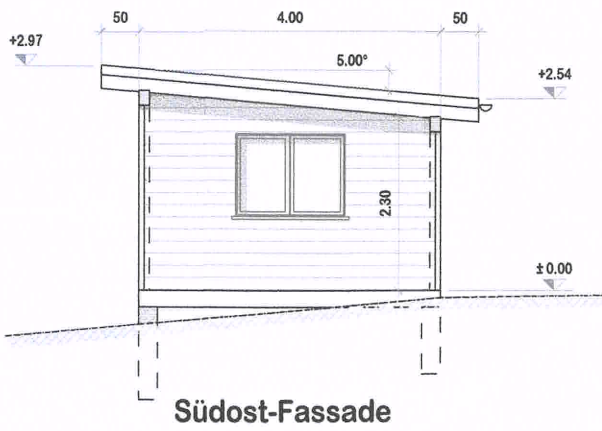

Grundriss

Die Bauherrschaft
und Grundeigentümer:

Der Planverfasser:

Thomas Felder
Das Planungsbüro in Ihrer Region

Lärchenweg 1
6173 Flühli / LU
Tel.: 041/488 23 11

Mail: felderthomas@bluewin.ch

02.12.2020

