

PLAN-NR.: 120-06	BAUVORHABEN: NEUBAU MFH SALZBÜHLSTRASSE PARZ. 2641 6173 FLÜHLI
	GRUNDEIGENTÜMER: TANNER MÖBEL GMBH HÜTTLIENEN 21 6173 FLÜHLI THALMANN ARCHITEKTUR & IMMOBILIEN AG DORFSTRASSE 12 6173 FLÜHLI
	BAUHERRSCHAFT: TANNER MÖBEL GMBH HÜTTLIENEN 21 6173 FLÜHLI THALMANN ARCHITEKTUR & IMMOBILIEN AG DORFSTRASSE 12 6173 FLÜHLI
	PLANUNG: THALMANN ARCHITEKTUR UND IMMOBILIEN AG TEL: 041/450'50'10 DORFSTRASSE 12 6173 FLÜHLI FAX: 041/450'50'12
SUED- & OSTFASSADE, QS B-B, QS C-C UND QS D-D 1:100	
PL.-GR. GEZ. DAT. REV. REV. REV.	
100 x 59 RS 11.02.2021 13.04.2021 30.11.2022 02.05.2023	

OK FERTIG ERDGESCHOSS = ± 0.00 = 888.90 M.ü.M

BAUEINGABE

FLÜHLI, 11. FEBRUAR 2021, REV.: 13. APRIL 2021, REV. 30. NOVEMBER 2022
REV.: 02. MAI 2023

GRUNDEIGENTÜMER/
BAUHERRSCHAFT:

TANNER MÖBEL GMBH

THALMANN ARCHITEKTUR & IMMOBILIEN AG

ARCHITEKT:

THALMANN ARCHITEKTUR & IMMOBILIEN AG



SÜDFASSADE

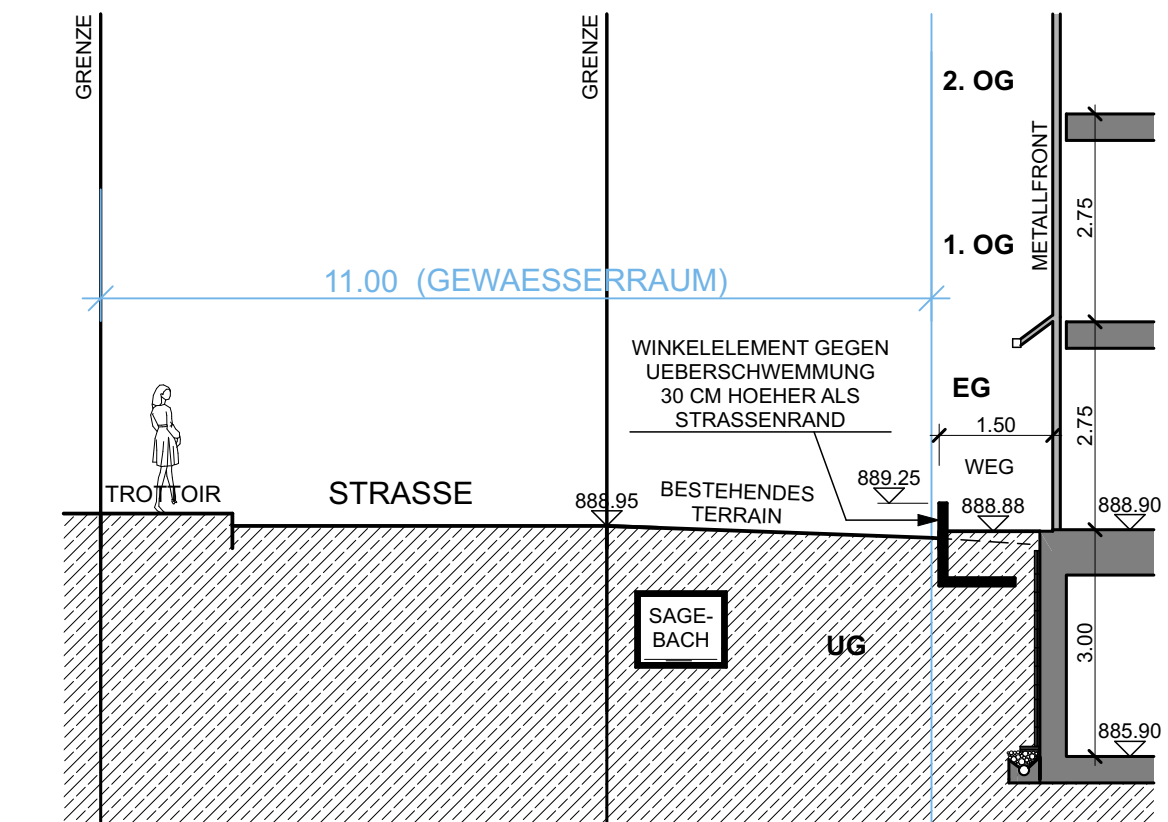

QUERSCHNITT C-C

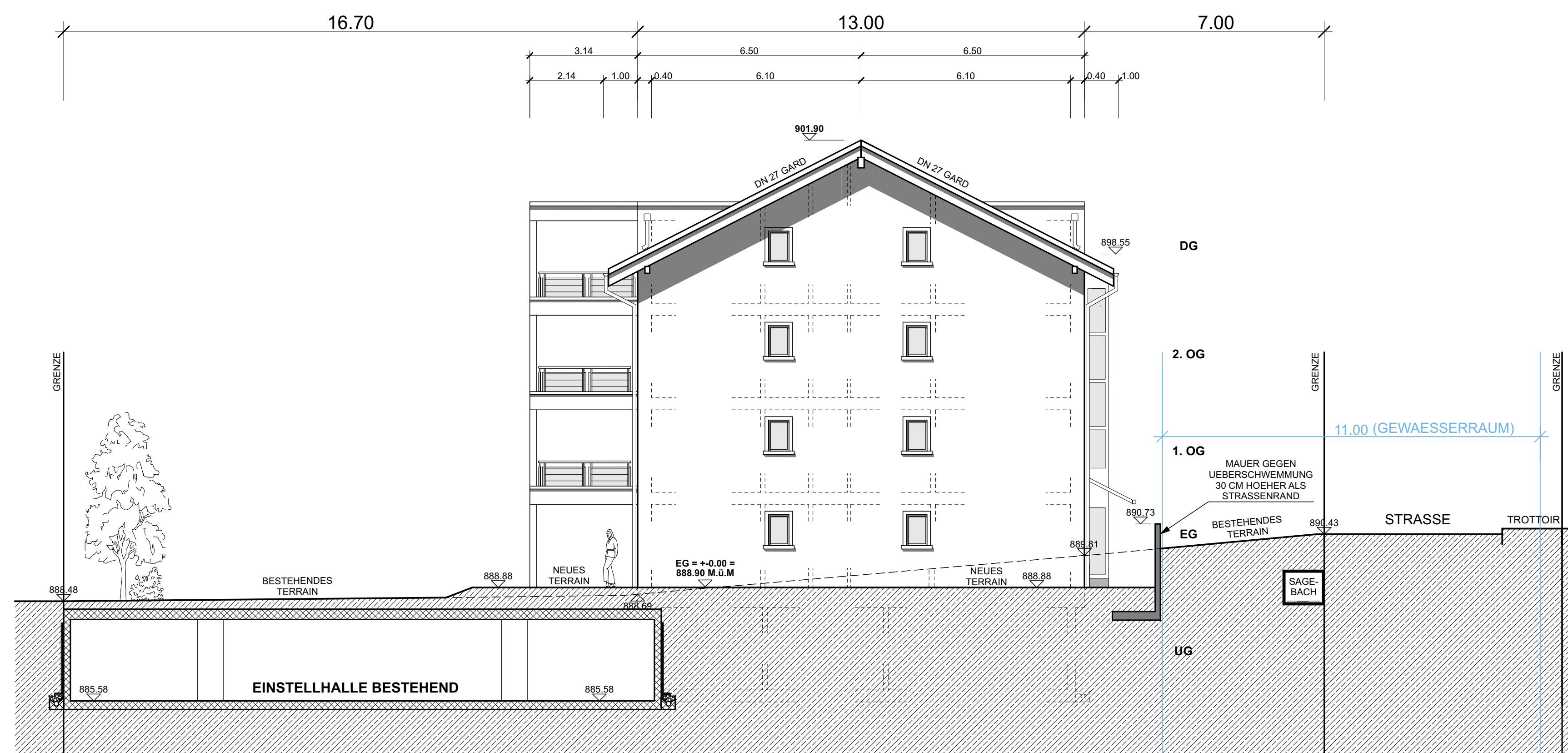

OSTFASSADE

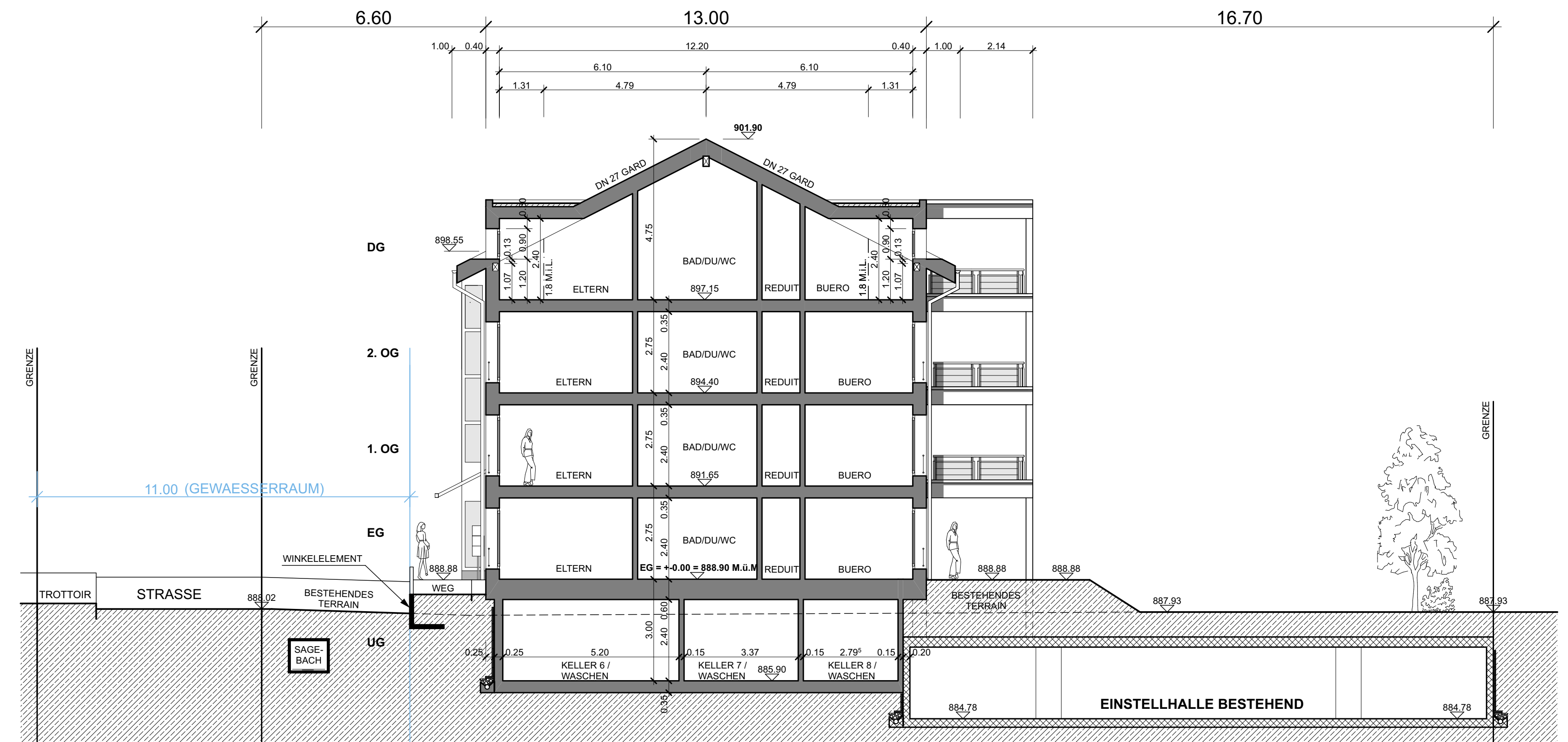

QUERSCHNITT B-B