

PLAN-NR.: **120-05**

BAUVORHABEN:
NEUBAU MFH SALZBÜHLSTRASSE PARZ. 2641 6173 FLÜHLI

GRUNDEIGENTÜMER:
 TANNER MÖBEL GMBH HÜTTLENE 21 6173 FLÜHLI
 THALMANN ARCHITEKTUR & IMMOBILIEN AG DORFSTRASSE 12 6173 FLÜHLI

BAUHERRSCHAFT:
 TANNER MÖBEL GMBH HÜTTLENE 21 6173 FLÜHLI
 THALMANN ARCHITEKTUR & IMMOBILIEN AG DORFSTRASSE 12 6173 FLÜHLI

PLANUNG:
THALMANN ARCHITEKTUR UND IMMOBILIEN AG TEL: 041/450'50'10
 DORFSTRASSE 12 6173 FLÜHLI FAX: 041/450'50'12

NORD- & WESTFASSADE UND QUERSCHNITT A-A 1:100

PL.-GR.	GEZ.	DAT.	REV.	REV.	REV.
100 x 59	RS	11.02.2021	13.04.2021	30.11.2022	02.05.2023

OK FERTIG ERDGESCHOSS = ± 0.00 = 888.90 M.ü.M

BAUEINGABE

FLÜHLI, 11. FEBRUAR 2021, REV.: 13. APRIL 2021, REV. 30. NOVEMBER 2022
 REV.: 02. MAI 2023

GRUNDEIGENTÜMER/
 BAUHERRSCHAFT:

 TANNER MÖBEL GMBH

 THALMANN ARCHITEKTUR & IMMOBILIEN AG

ARCHITEKT:

 THALMANN ARCHITEKTUR & IMMOBILIEN AG



NORDFASSADE

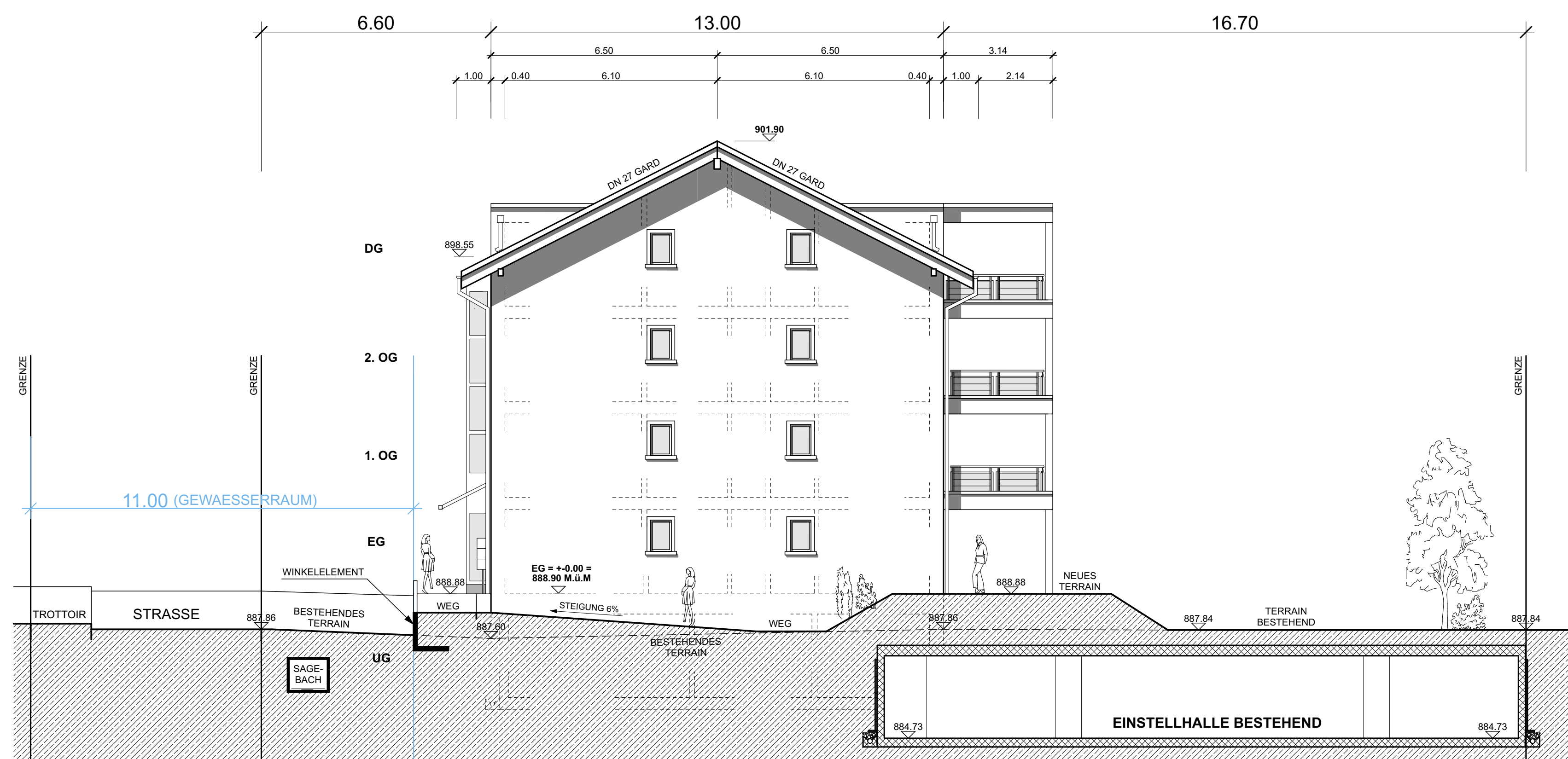

WESTFASSADE

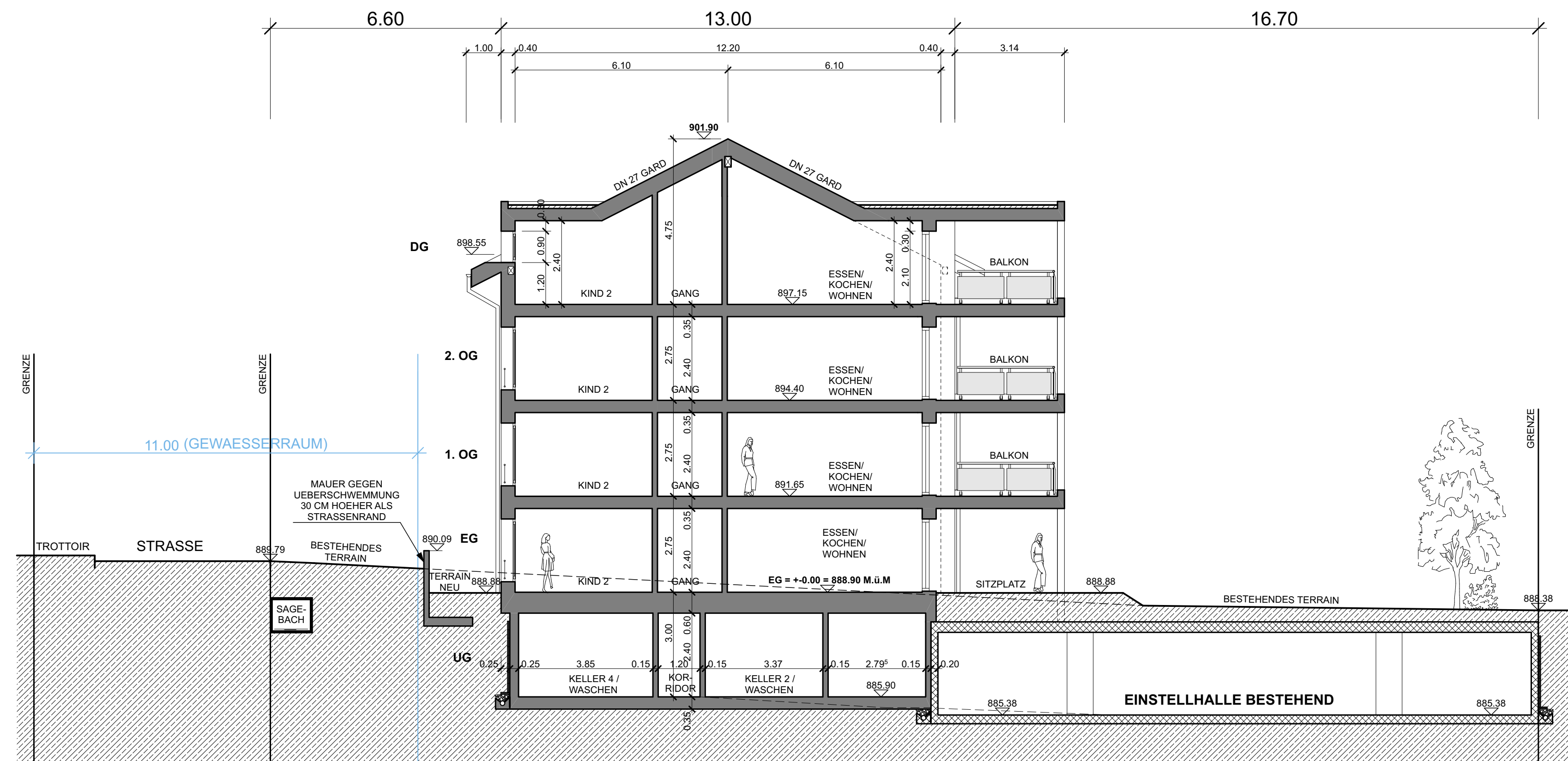

QUERSCHNITT A-A