

PLAN-NR.: **120-04**

BAUVORHABEN: **NEUBAU MFH SALZBÜHLSTRASSE PARZ. 2641 6173 FLÜHLI**

GRUNDEIGENTÜMER:  
 TANNER MÖBEL GMBH HÜTTLELEN 21 6173 FLÜHLI  
 THALMANN ARCHITEKTUR & IMMOBILIEN AG DORFSTRASSE 12 6173 FLÜHLI

BAUHERRSCHAFT:  
 TANNER MÖBEL GMBH HÜTTLELEN 21 6173 FLÜHLI  
 THALMANN ARCHITEKTUR & IMMOBILIEN AG DORFSTRASSE 12 6173 FLÜHLI

PLANUNG:  
**THALMANN ARCHITEKTUR UND IMMOBILIEN AG** TEL: 041/450'50'10  
 DORFSTRASSE 12 6173 FLÜHLI FAX: 041/450'50'12

**1. & 2. OBERGESCHOSS UND DACHGESCHOSS 1:100**

PL.-GR.	GEZ.	DAT.	REV.	REV.
82 x 59	RS	11.02.2021	30.11.2022	02.05.2023

**OK FERTIG ERDGESCHOSS = ± 0.00 = 888.90 M.ü.M**

# BAUEINGABE

FLÜHLI, 11. FEBRUAR 2021, REV.: 13. APRIL 2021, REV. 30. NOVEMBER 2022  
 REV.: 02. MAI 2023

GRUNDEIGENTÜMER/  
 BAUHERRSCHAFT:

..... TANNER MÖBEL GMBH

..... THALMANN ARCHITEKTUR & IMMOBILIEN AG

ARCHITEKT:

..... THALMANN ARCHITEKTUR & IMMOBILIEN AG

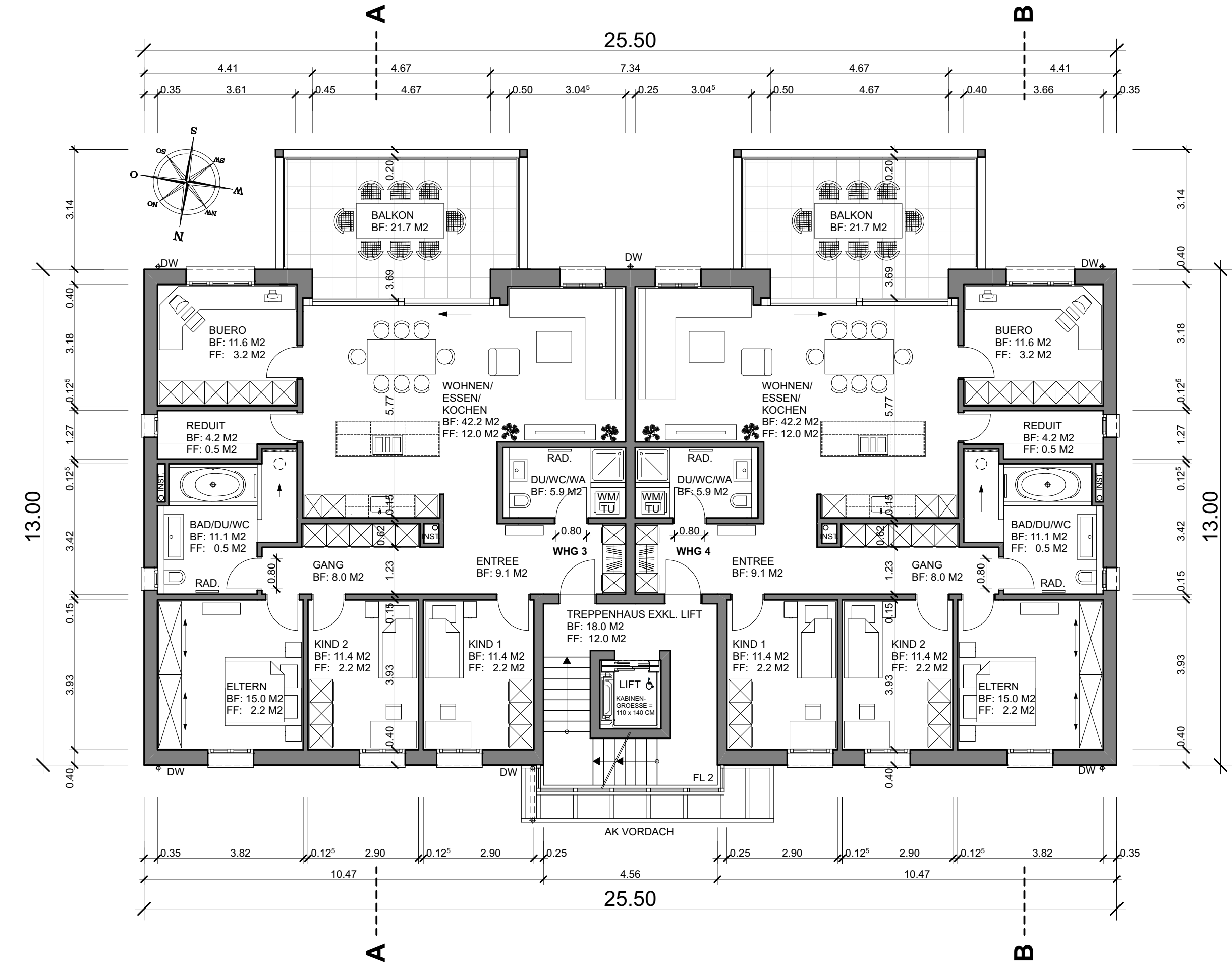

## 1. OBERGESCHOSS

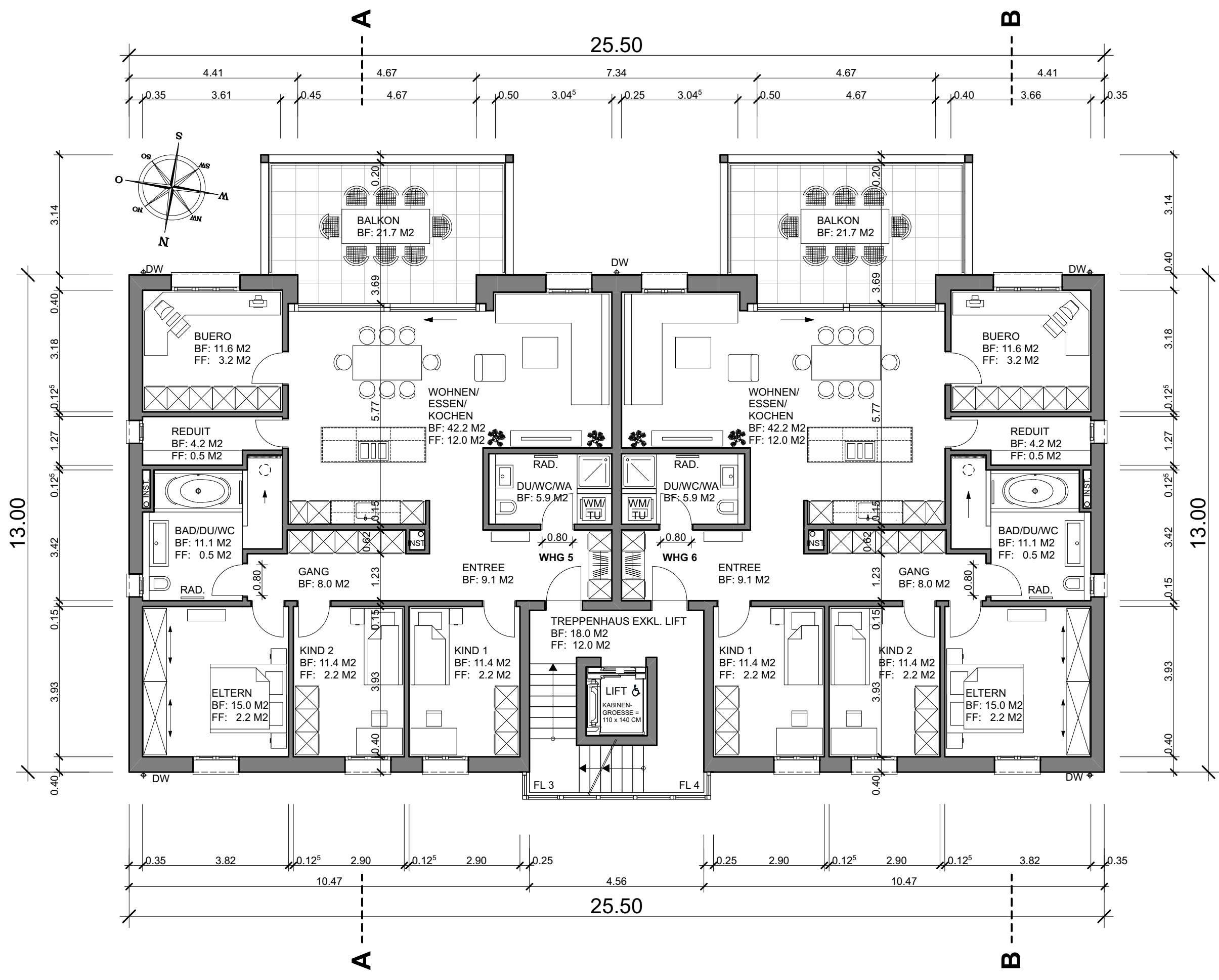

## 2. OBERGESCHOSS

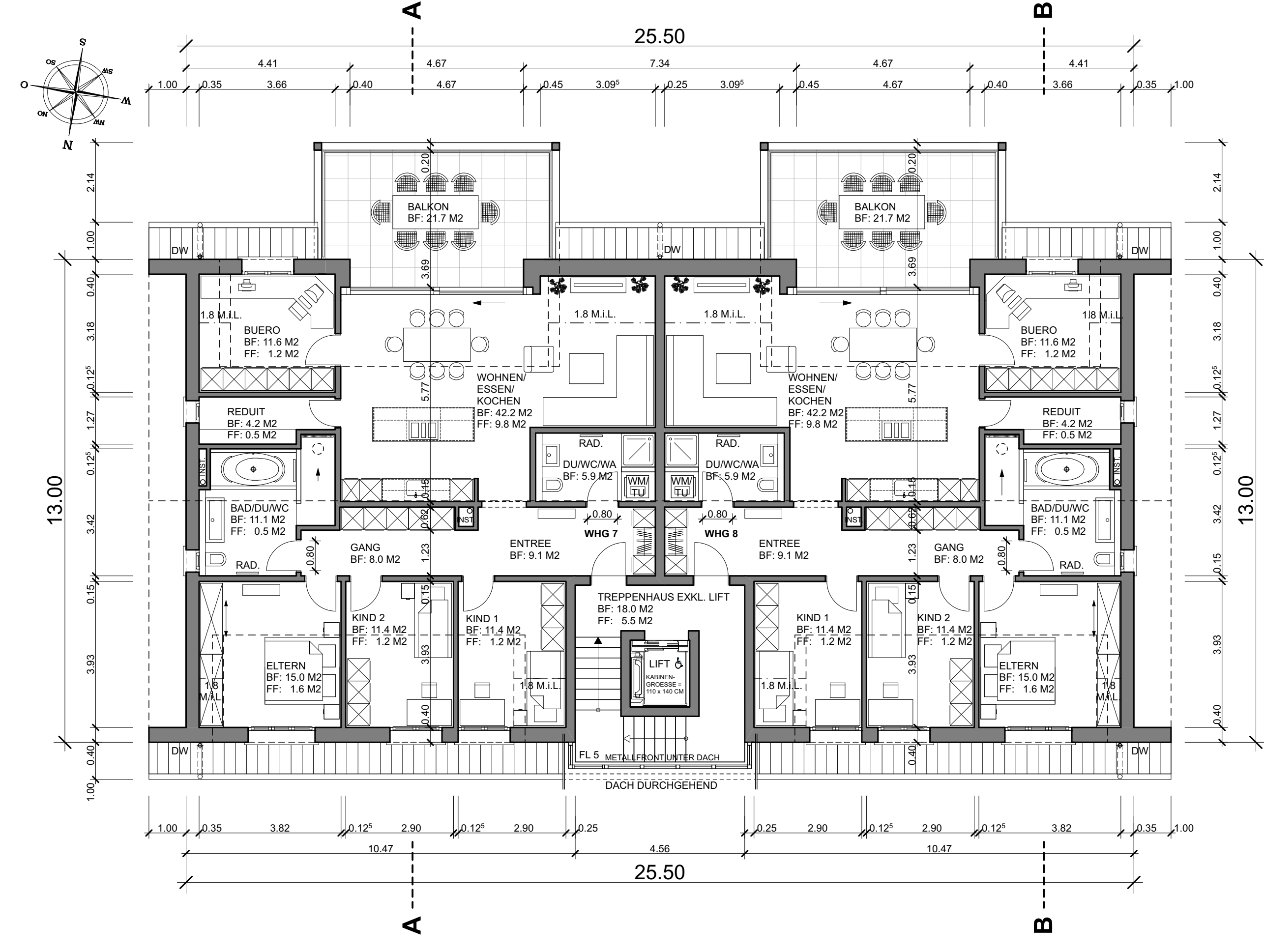

## DACHGESCHOSS