

Kunz Siegfried, Thorbachstrasse 4, 6173 Flühli

## Westfassade

Aufnahme IST-Zustand vom 07. August 2018  
mit Einbau neuen Wohnflächen

Mst.: 1:100

Thomas Felder  
Das Planungsbüro in Ihrer Region  
Lärchenweg 1  
6173 Flühli / LU  
Tel.: 041/488 23 11  
Mail: felderthomas@bluewin.ch  
im August 2018

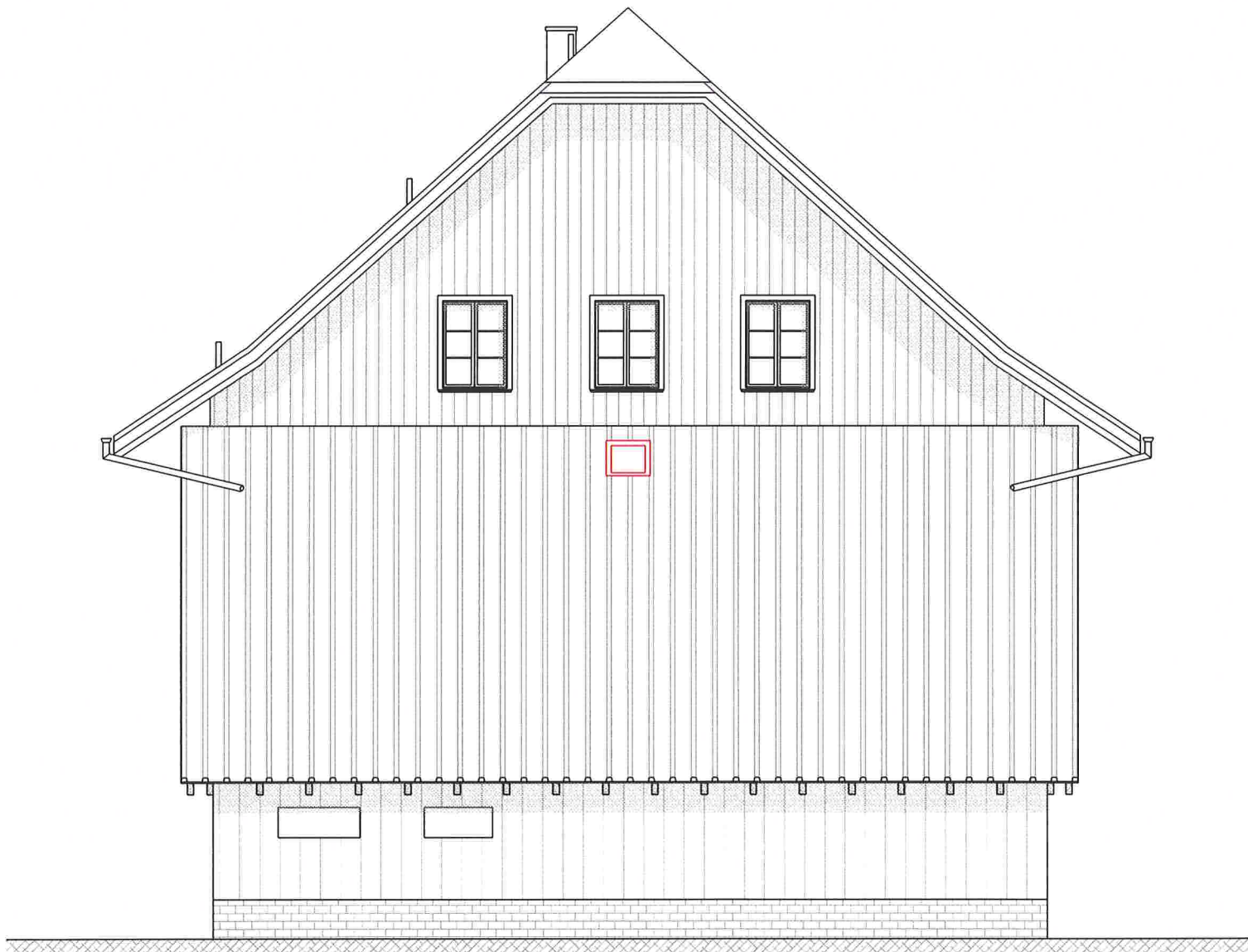

Die Bauherrschaft und  
Grundeigentümer:

Der Planverfasser:

