

Erdsrisse
Erstbau Wohnhaus mit Anbau

Bauherr:
 Kilian Kunz, Bölimätteli 1, 6173 Fühli

Architekt:
 JS

Datum:
 05.05.2023

Rev.:

Mst.: 1:100 / Format: 90/75

Objekt:
 Ersatzbau Wohnhaus mit Anbau / Neubau Heizung mit Schnittzähler / Einbau Studio, Glashölli, 6173 Fühli

OK. f. Bo neues Erdgeschoss Wohnhaus = OK. f. Bo. best. Erdgeschoss Wohnhaus = ± 0.00 = 868.38m ü.M.



Der Bauherr und Grundeigentümer:

Der Architekt:
 Der Gesamtleiter (QS Verantwortlicher Brandschutz): Jonas Schwegler

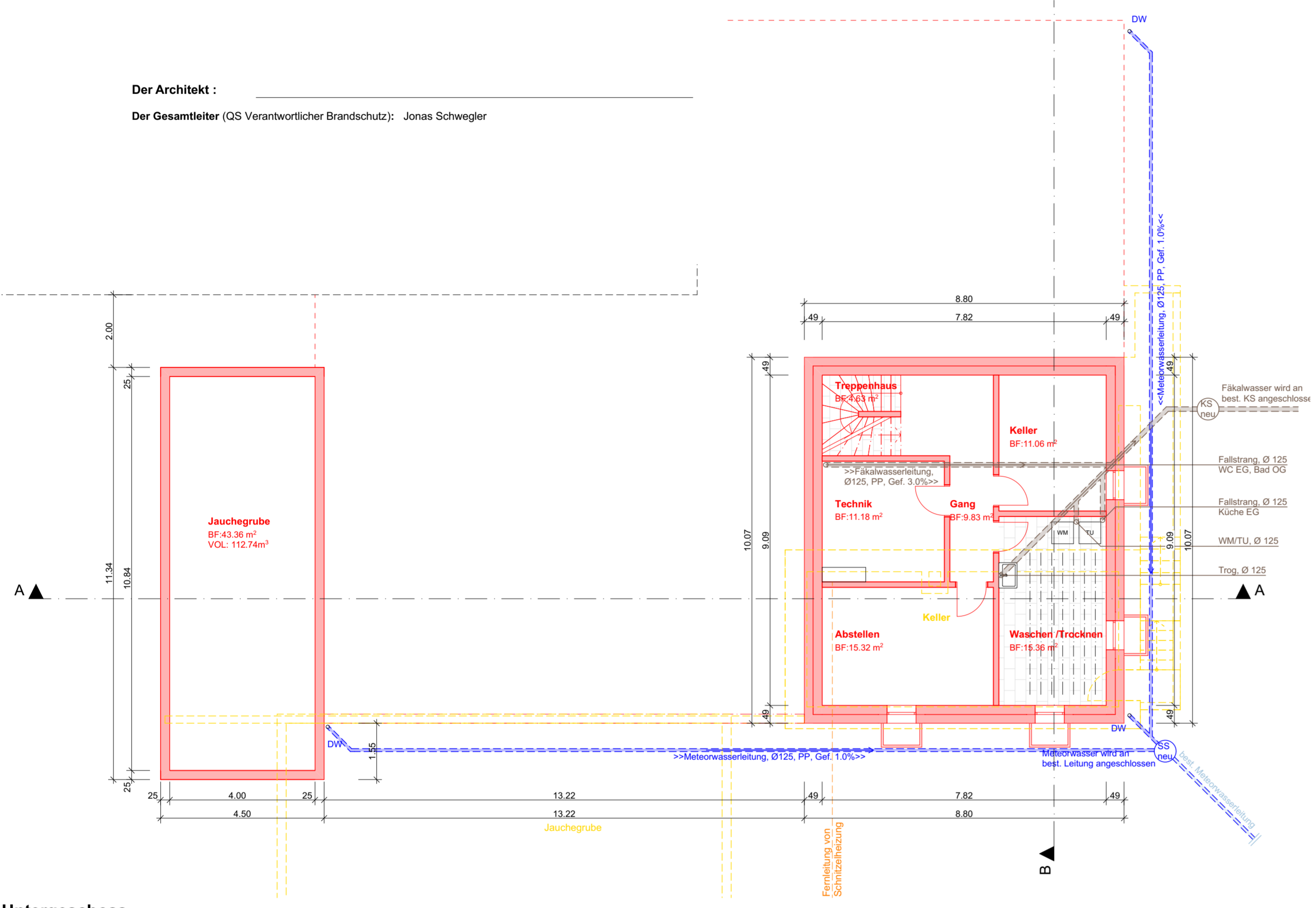

Untergeschoss

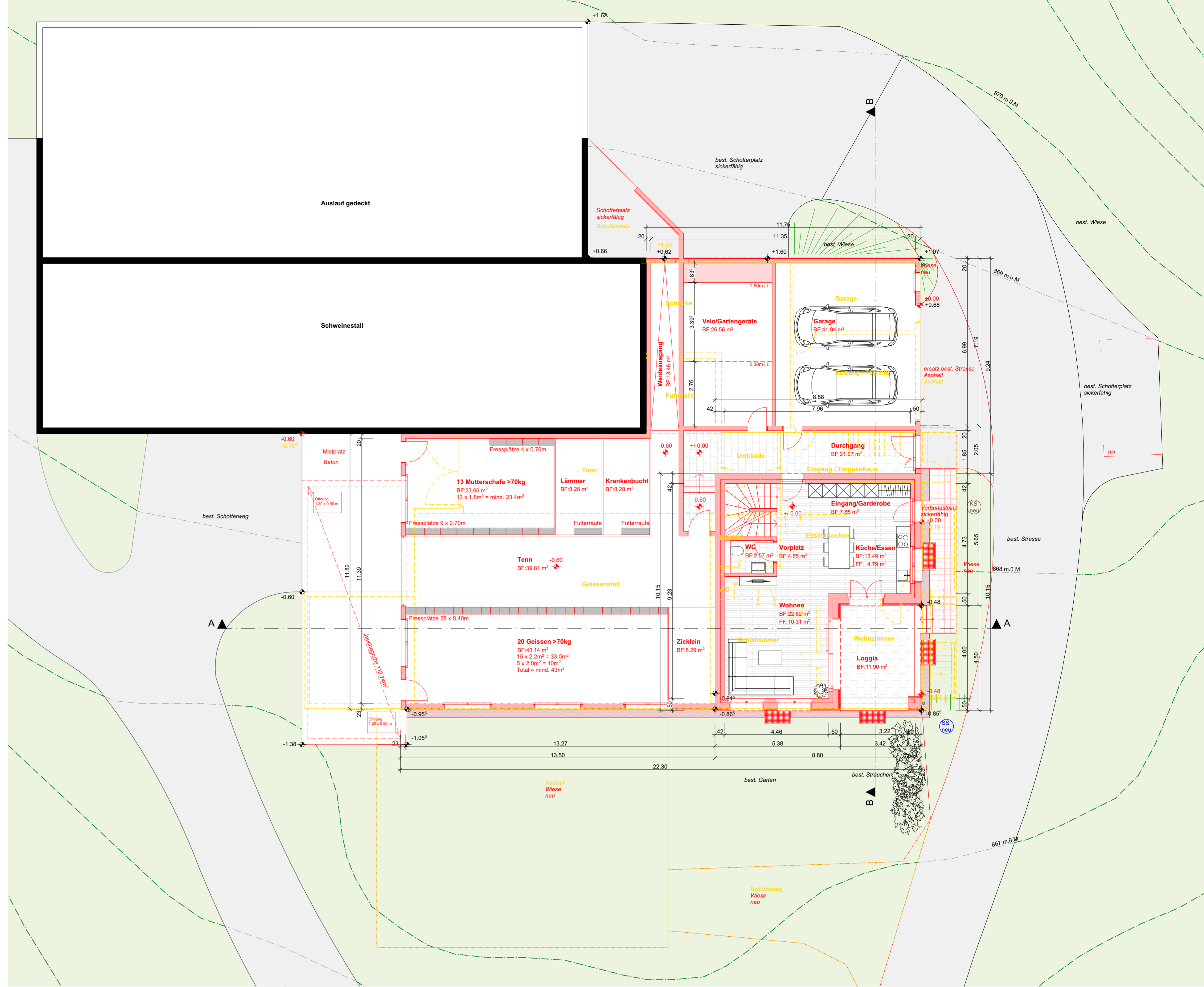

Erdgeschoss

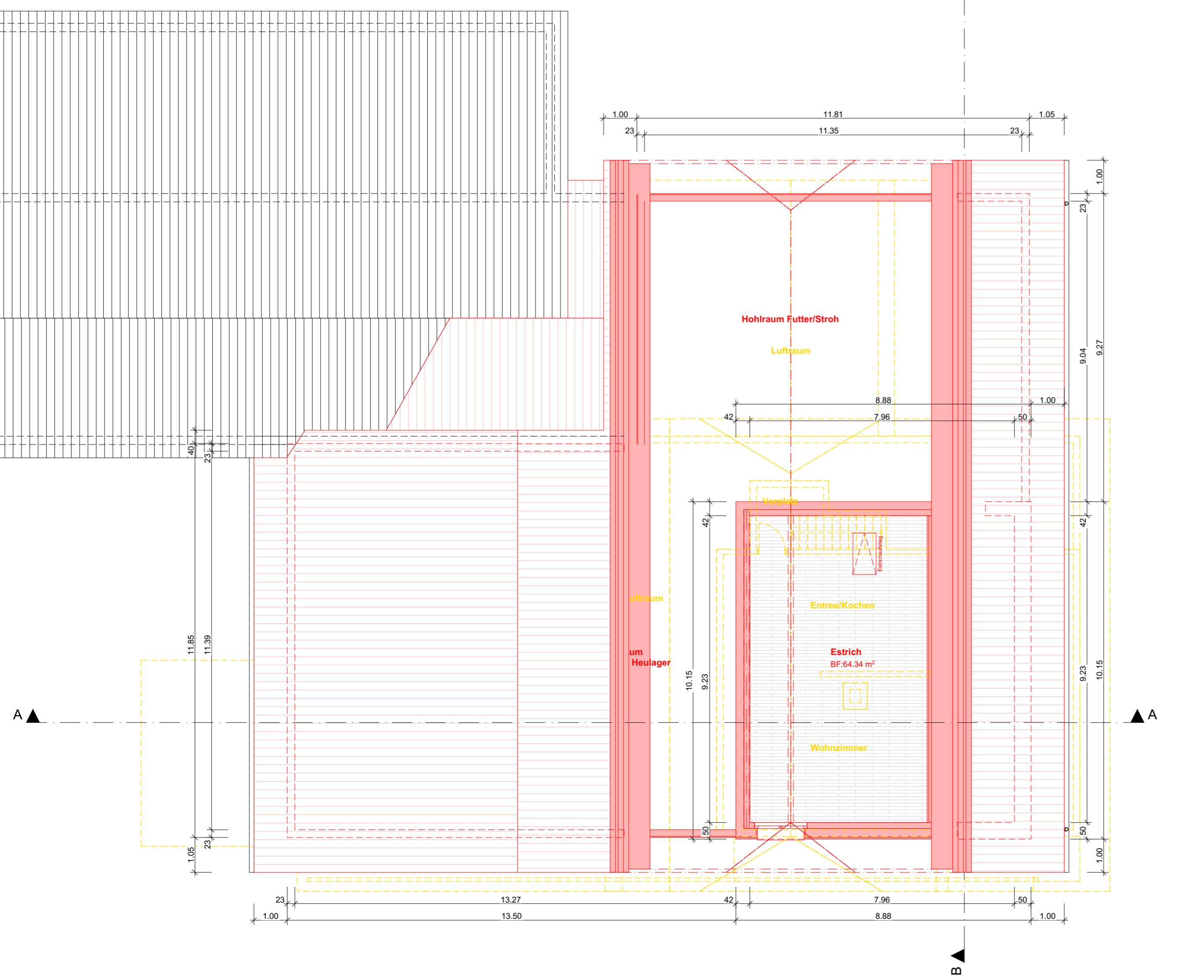

Dachgeschoss

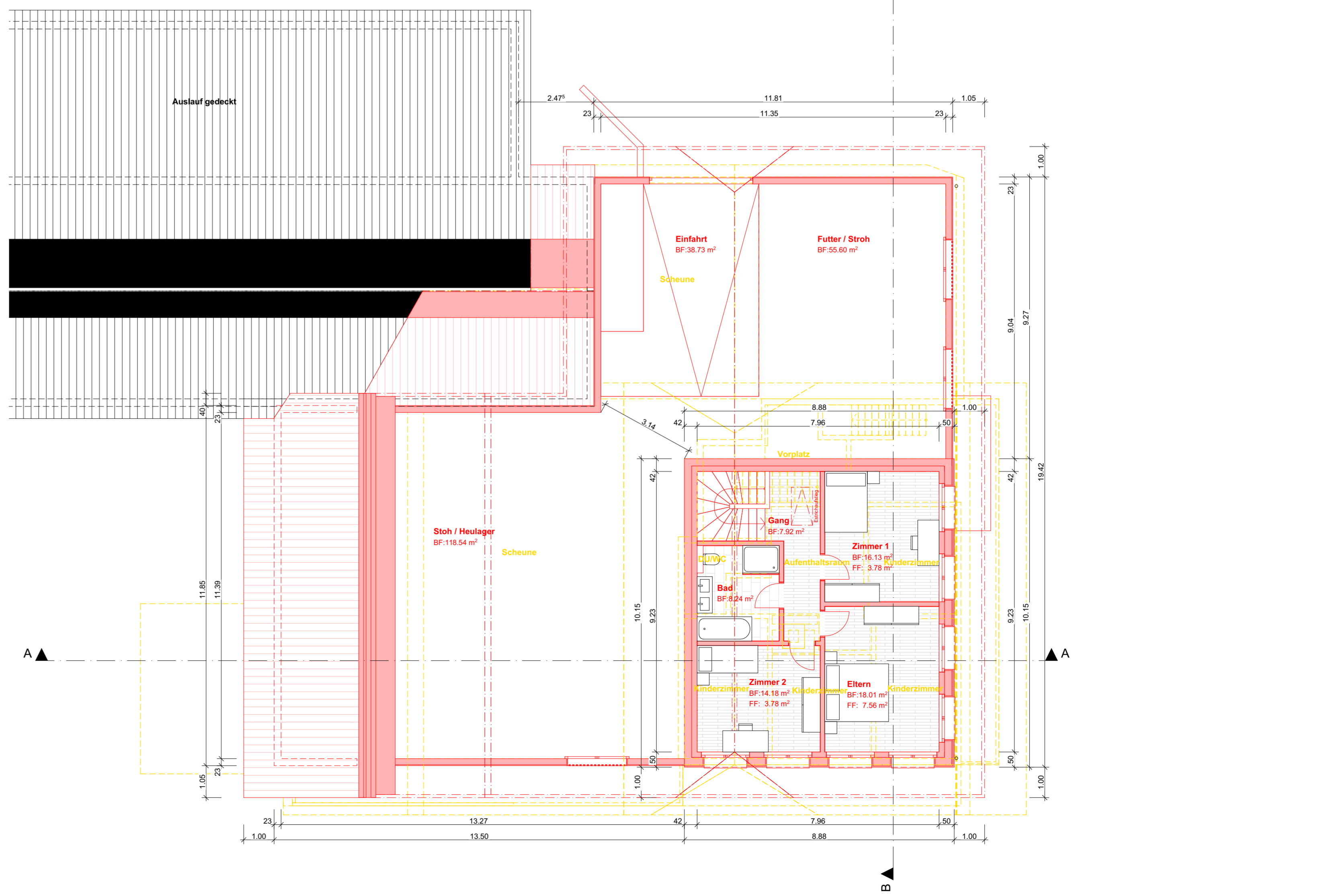

1. Obergeschoss