

Erdgeschoss 1:100

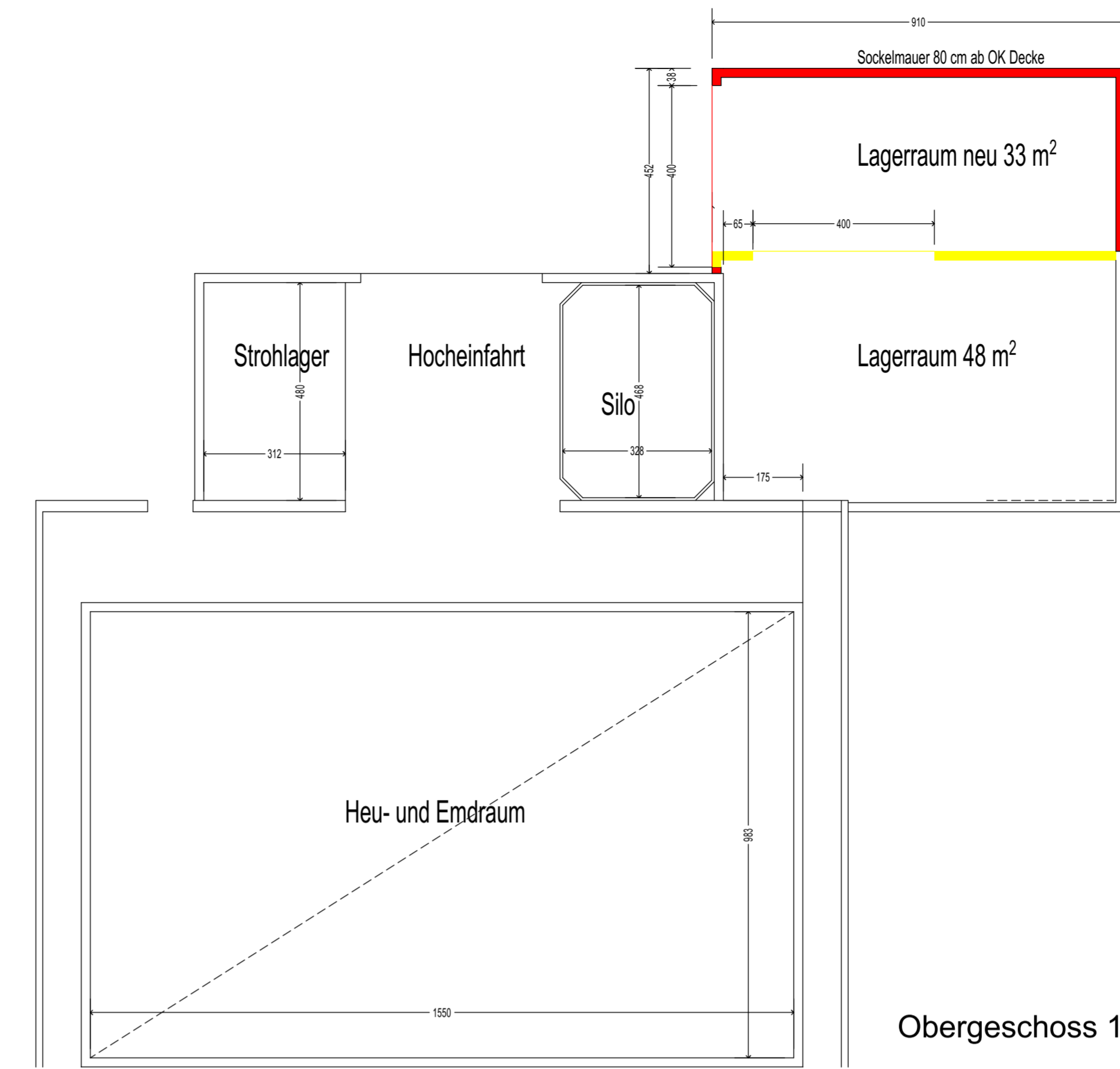

Obergeschoss 1:100

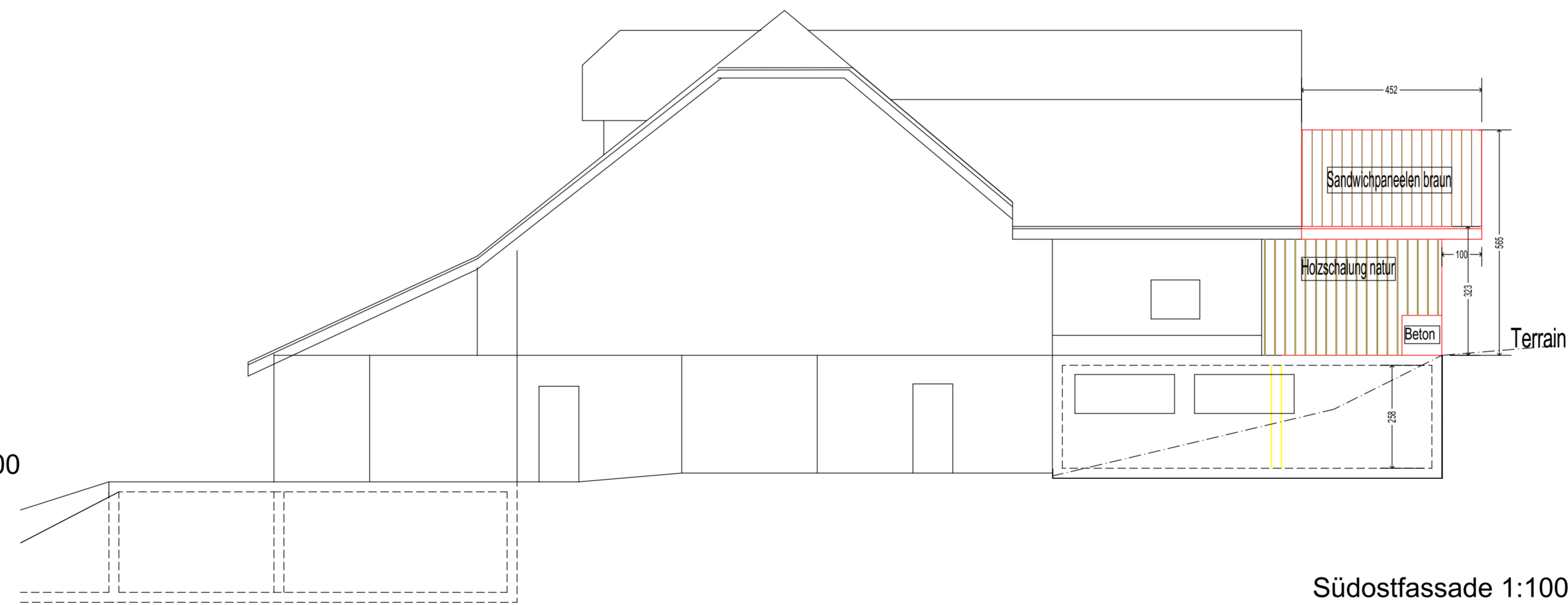

Südostfassade 1:100

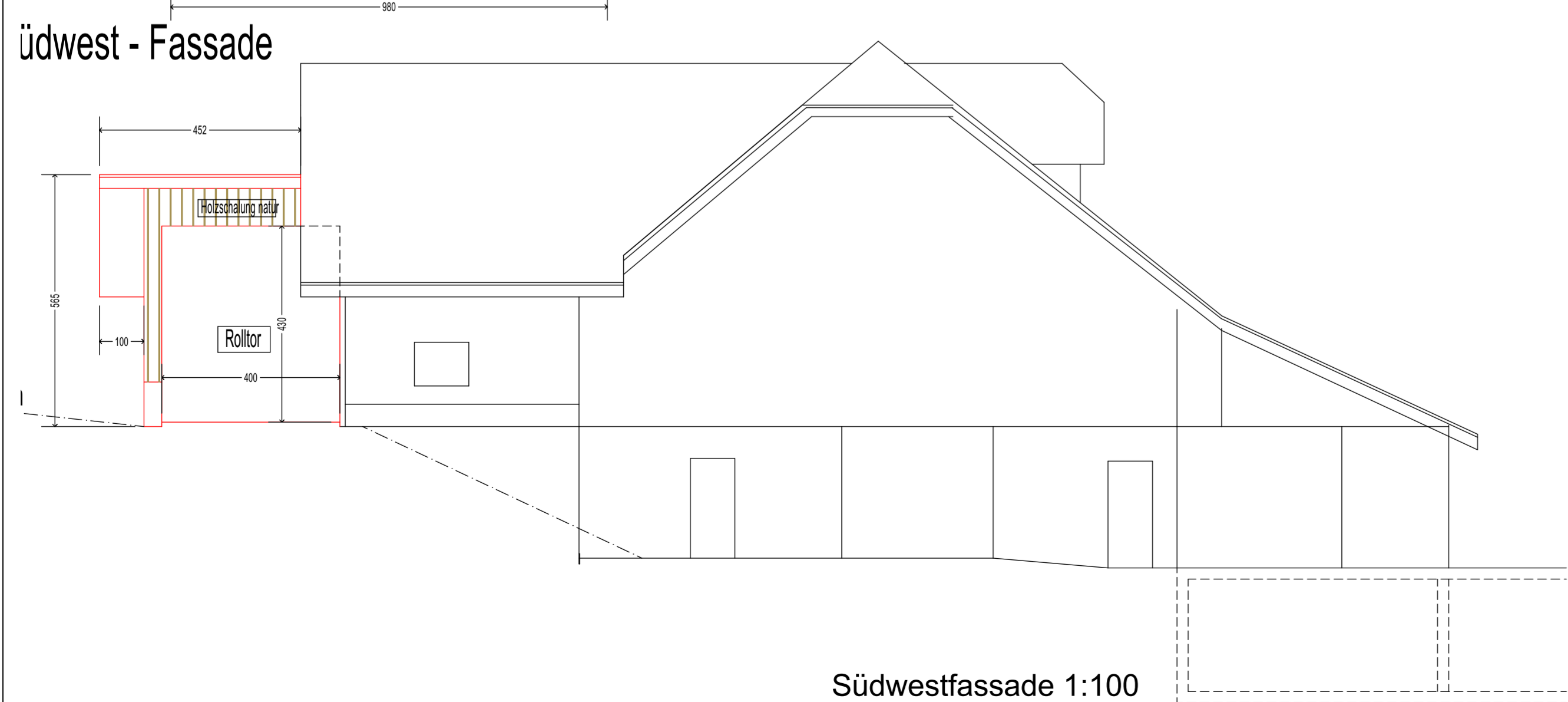

Südwestfassade 1:100

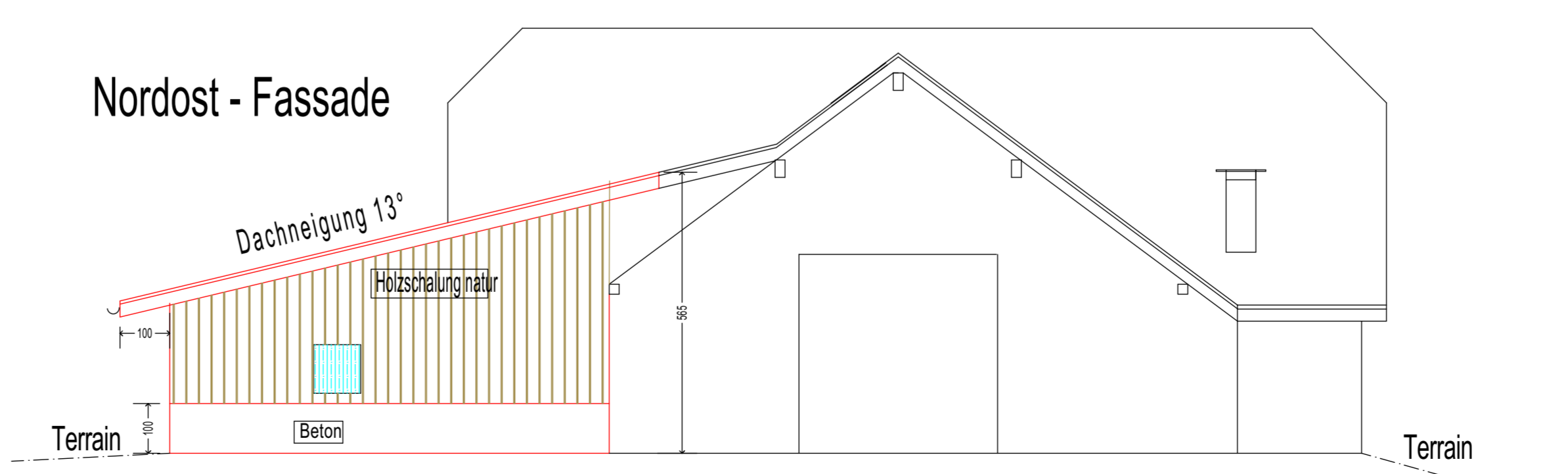

Nordostfassade 1:100

	Neu	BA	BODENABLAUF
	Bestehend	ES	EINLAUFSCHACHT
	Abbruch	KS	KONTROLLSCHACHT
	Vollholzboden	PS	PUMPSCHACHT
	Holz	HS	HOFSAAMLER
	Beton	SS	SCHLAMMSAMMLER
	Betonfertigteil	FS	FALLSTRANG
	Mauerwerk	DW	DACHWASSERLEITUNG
	Wiese	NÜ	NOTÜBERLAUF
	Kies		
	±0.00 Kote Gebäude		Schmutzwasser neu
	+0.00 Gewachsenes Terrain		Schmutzwasser bestehend
	±0.00 Projektirtes Terrain		Meteorwasser neu
			Meteorwasser bestehend
			Umspülung

BAUHERR	Datum und Unterschrift		
GRUNDEIGENTÜMER	Datum und Unterschrift		
PROJEKTVERFASSER	07.12.2021	Datum und Unterschrift	
FIXPUNKT / HÖHENKOTE:	OK Futterterrass = ±0.00		
PROJEKT:	Anbau Mistplatz und Remise Obersörenberg 1, 6174 Sörenberg		
BAUHERRSCHAFT:	Emmenegger-Häberlin Heinz Obersörenberg 1, 6174 Sörenberg		
PROJEKTNUMMER / PLANNUMMER:	1860 / 2.02.		
GEZEICHNET:	tz/DI		
PLANTITEL:	Grundrisse und Fassaden Projektanpassung Anbau Remise		
MASSSTAB:	1:100		
DATUM:	07.12.2021	DRUCKDATUM:	07.12.2021
REVIDIERT:		REVISION:	
PLANGRÖSSE:	A1 (594 mm x 914 mm)		
	© DeLaval AG Münchstrasse 2 CH - 6210 Sursee	T +41 41 926 66 11 info.switzerland@delaval.com www.delaval.com	

F:\Planung\Projekte\Emmenegger-Häberlin Heinz, Obersörenberg 1, 6174 Sörenberg\Plan\Projekt1860_BE2_Emmenegger Heinz_Sörenberg.pln