

# BAUEINGABE FASSADEN

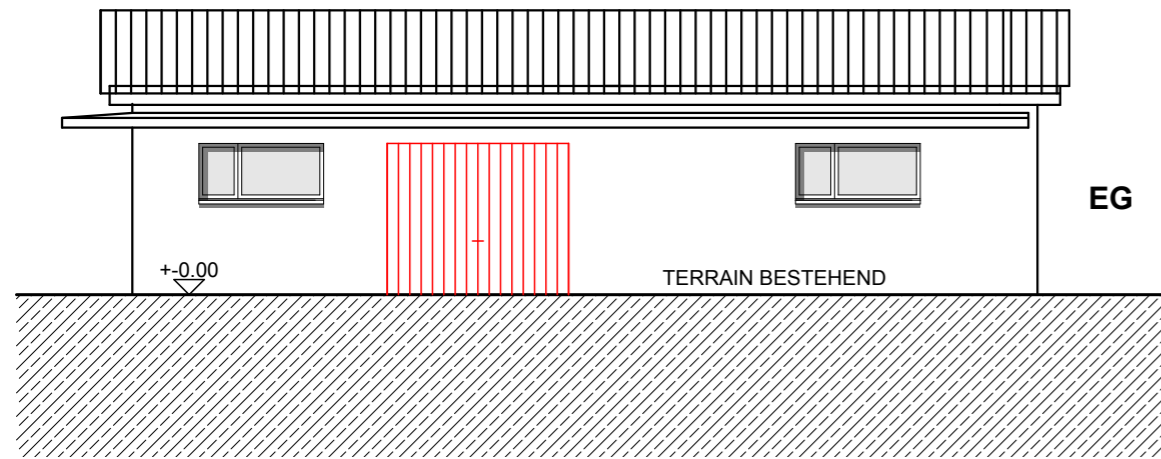

**ANSICHT GARAGENTOR  
MST 1:100**

FLUEHLI, DAT.: 16.03.2021

GRUNDEIGENTÜMER / BAUHERRSCHAFT:

KURT + BETHLI BUCHER-HOLENSTEIN  
DORFSTRASSE 21, 6170 FLÜHLI

HUBERT + JACKELINE BUCHER-EMMENEGGER  
DORFSTRASSE 21, 6170 FLÜHLI

PLANUNG:

THALMANN ARCHITEKTUR & IMMOBILIEN AG,  
DORFSTRASSE 12, 6173 FLUEHLI

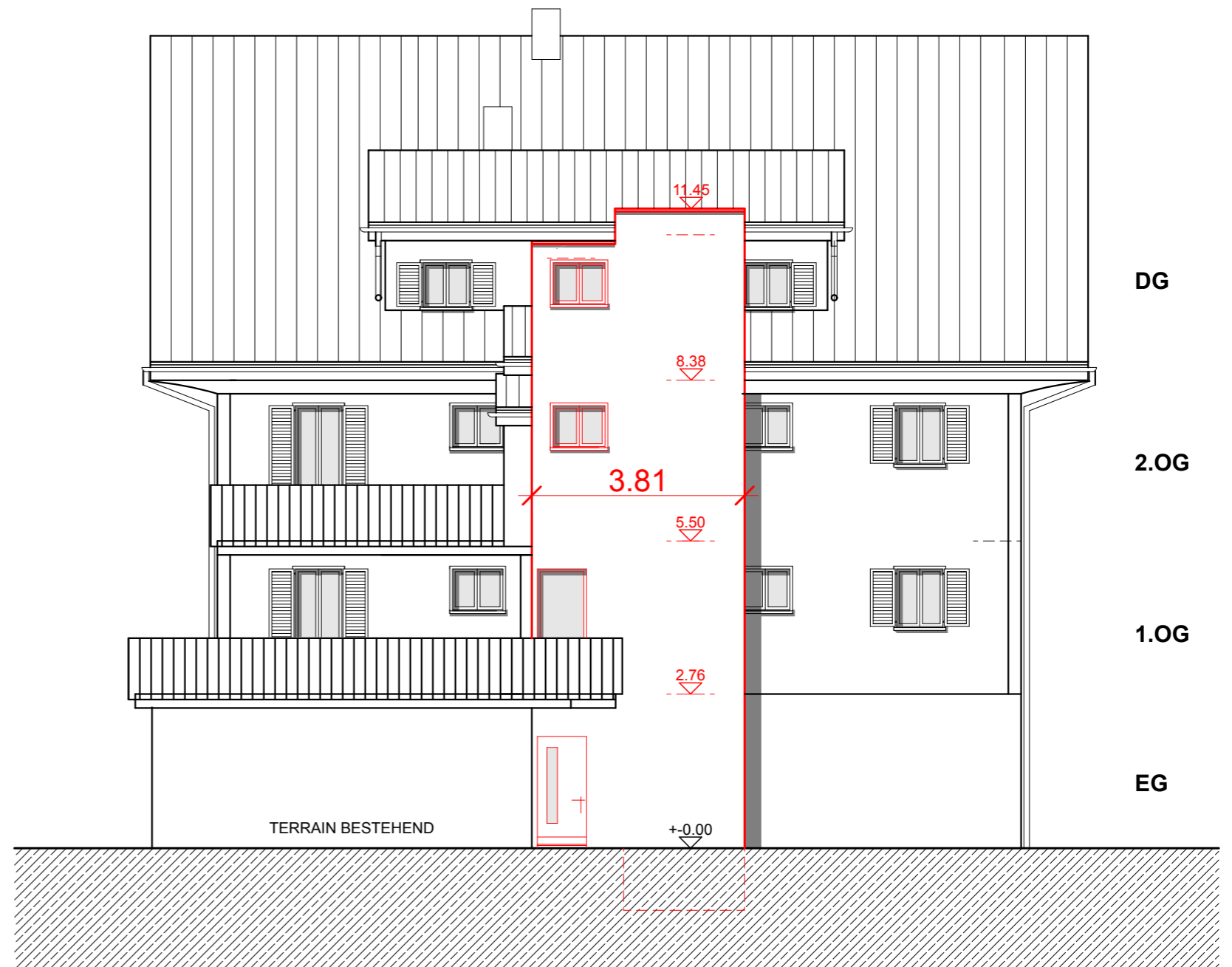

**OSTFASSADE MST 1:100**

## LEGENDE

- BESTEHEND
- ABBRUCH
- NEU