

# BAUEINGABE FASSADEN

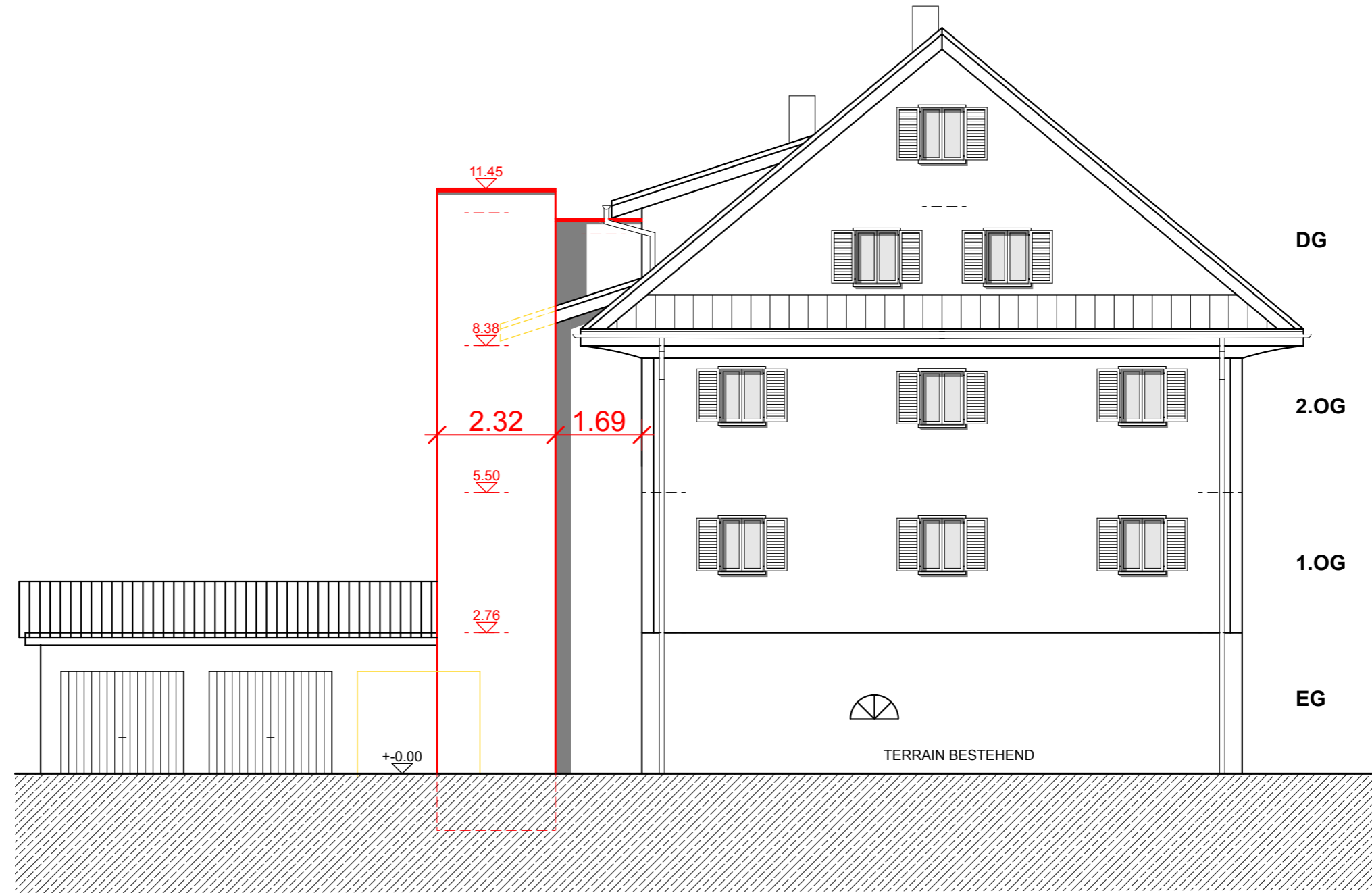

**NORDFASSADE MST 1:100**

FLUEHLI, DAT.: 16.03.2021

GRUNDEIGENTÜMER / BAUHERRSCHAFT:

PLANUNG:

KURT + BETHLI BUCHER-HOLENSTEIN  
DORFSTRASSE 21, 6170 FLÜHLI

THALMANN ARCHITEKTUR & IMMOBILIEN AG,  
DORFSTRASSE 12, 6173 FLUEHLI

HUBERT + JACKELINE BUCHER-EMMENEGGER  
DORFSTRASSE 21, 6170 FLÜHLI

## LEGENDE

- BESTEHEND
- ABBRUCH
- NEU