

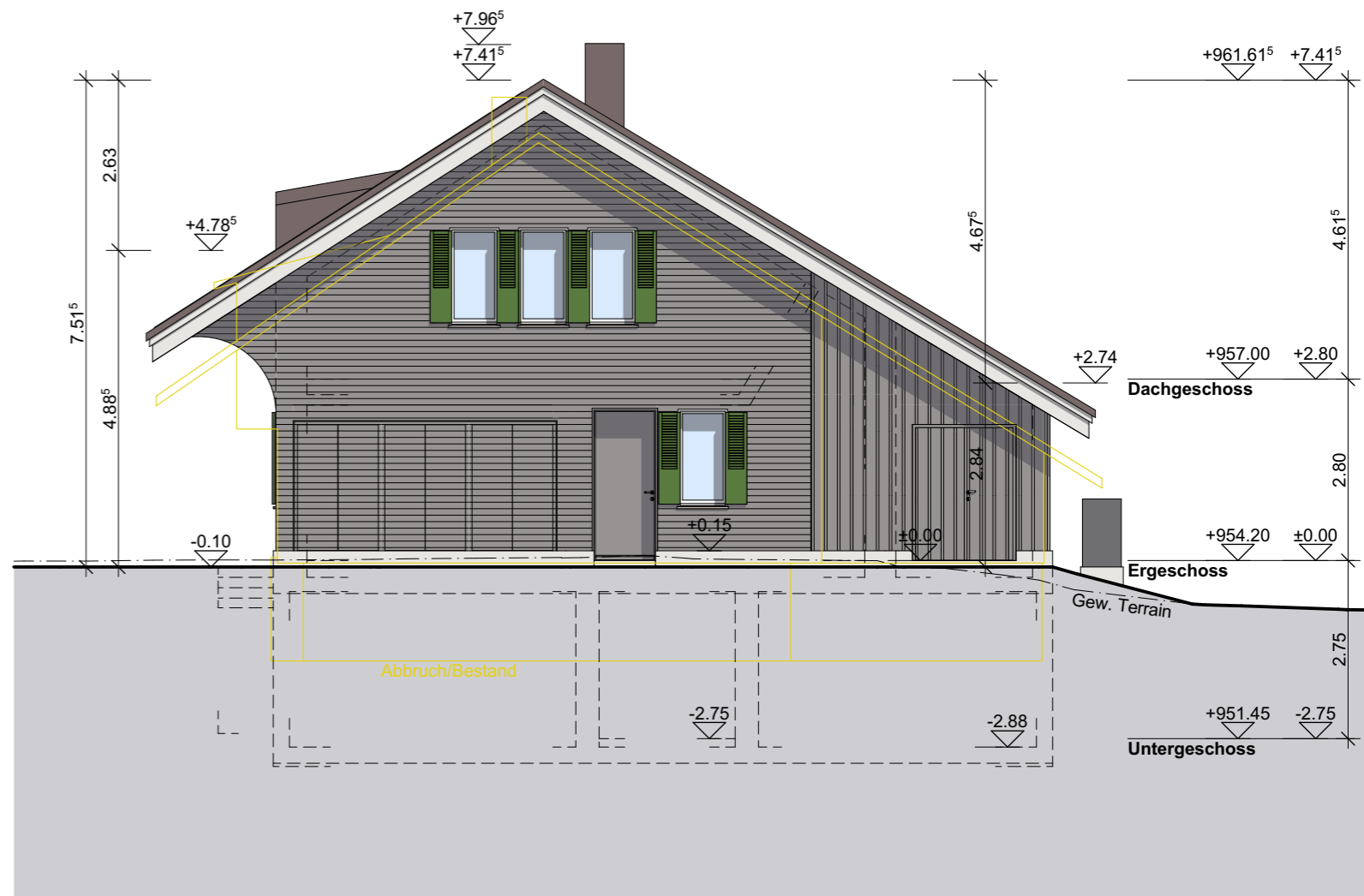

Nordfassade



Ostfassade

Alle Masse sind vom Unternehmer vor Ort zu kontrollieren:

BAUVORHABEN: Ferienhaus Bunihus Flüfli Bunihus 15, 6173 Flüfli		AUFTRAGGEBER: F. Bitzi Staub und A. Staub Tribtschenstrasse 18, 6005 Luzern		PLANVERFASSEN: architeco gmbh Architekturatelier Gartenweg 1, 6030 Ebikon +41 41 440 25 57, info@architeco.ch			
PLANNUMMER: 05	PLANTITEL: Nord- und Ostfassade Baueingabe	MASSSTAB: 1:100	PLANGRÖSSE: A3	PROJEKTNUMMER: 160	DATUM: 25.04.2023		

M:\Projektel\160 Bunihus\160 Baueingabe.pln

Unterschrift Projektverfasser:  
Datum:

architeco gmbh  
Gartenweg 1  
6030 Ebikon

Unterschrift Grundeigentümer und Bauherrschaft Parz. 561:  
Datum:

Franziska Bizi Staub  
Tribtschenstrasse 18,  
6005 Luzern

Adrian Staub  
Tribtschenstrasse 18,  
6005 Luzern