

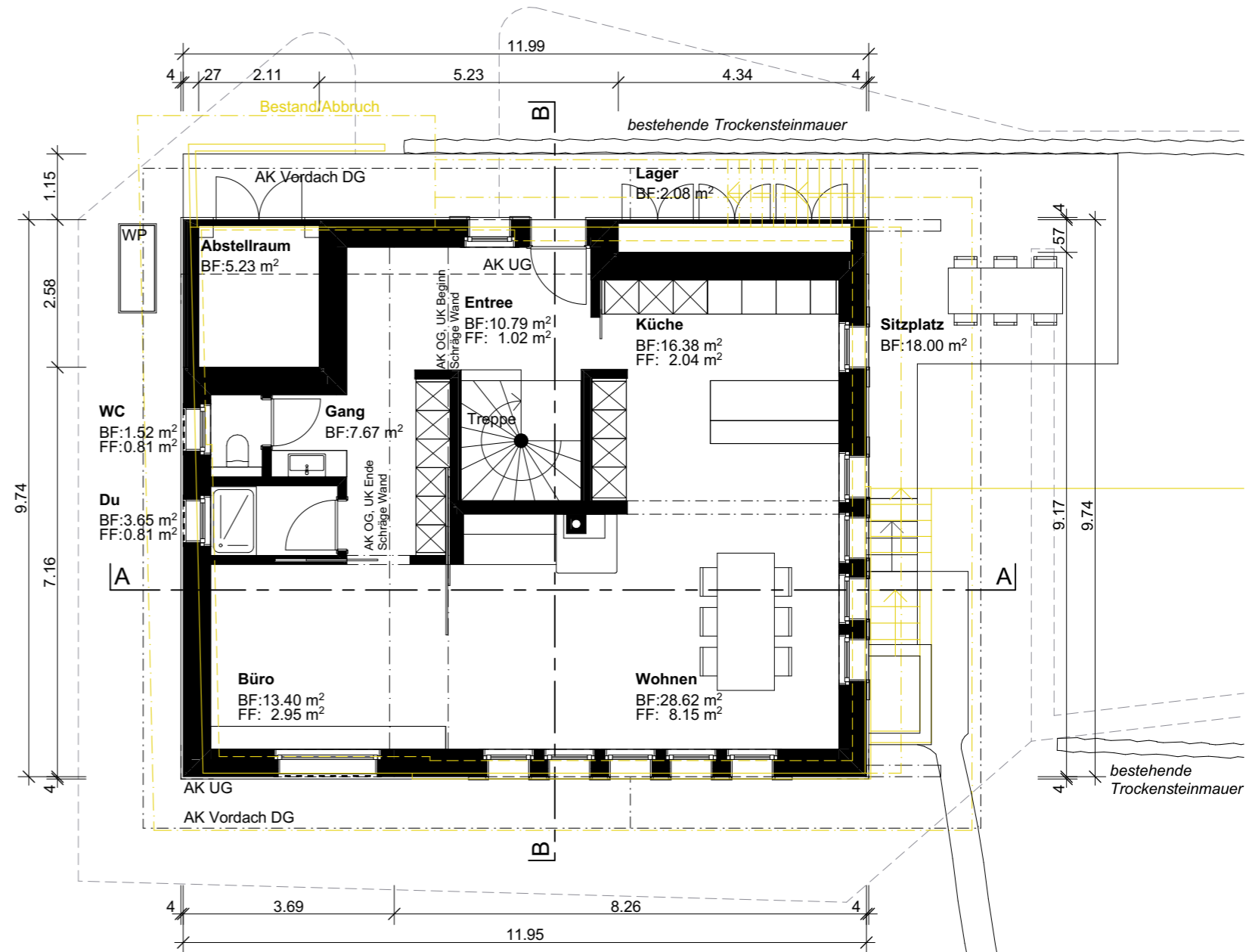

Untergeschoss



Erdgeschoss

Alle Masse sind vom Unternehmer vor Ort zu kontrollieren:

BAUVORHABEN: Ferienhaus Bunihus Flüfli Bunihus 15, 6173 Flüfli		AUFTRAGGEBER: F. Bitzi Staub und A. Staub Tribtschenstrasse 18, 6005 Luzern		PLANVERFASSER: architeco gmbh Architekturatelier Gartenweg 1, 6030 Ebikon +41 41 440 25 57, info@architeco.ch			
PLANNUMMER: 02	PLANTITEL: Unter- und Erdgeschoss Baueingabe	MASSSTAB: 1:100	PLANGRÖSSE: A3	PROJEKTNUMMER: 160	DATUM: 25.04.2023		

M:\Projektel160 Bunihus\160 Baueingabe.pln

Unterschrift Projektverfasser:
Datum:

Unterschrift Grundeigentümer und Bauherrschaft Parz. 561:
Datum:

architeco gmbh
Gartenweg 1
6030 Ebikon

Franziska Bizi Staub
Tribtschenstrasse 18,
6005 Luzern

Adrian Staub
Tribtschenstrasse 18,
6005 Luzern